

STATISTIQUES D'ASILE AVRIL 2022

APERÇU

DEMANDES DE PROTECTION INTERNATIONALE		avril 2022	2022
Nombre de personnes ayant introduit une première demande de protection internationale (réinstallation non inclus)		1.936	8.951
Nombre de personnes ayant introduit une première demande de protection internationale dans le cadre de la réinstallation		9	32
Nombre de personnes ayant introduit une demande ultérieure de protection internationale		388	1.567
Nombre total de personnes ayant introduit une demande de protection internationale		2.333	10.550
DÉCISIONS		avril 2022	2022
Décisions intermédiaires			
Nombre de personnes pour lesquelles un examen ultérieur (frontière) a été décidé + nombre de personnes dont la demande ultérieure a été jugée recevable		46	253
Décisions finales			
Nombre de personnes ayant reçu une décision de reconnaissance du statut de réfugié (SR)		494	2.346
Nombre de personnes ayant reçu une décision d'octroi du statut de protection subsidiaire (PS)		37	135
Nombre de personnes dont la demande a été jugée irrecevable		305	1.375
Nombre de personnes dont la demande a été jugée manifestement infondée		62	304
Nombre de personnes auxquelles le statut de réfugié et le statut de protection subsidiaire ont été refusés		364	2.049
Nombre de personnes dont le statut a été retiré ou abrogé		5	43
Nombre total de personnes ayant reçu une décision quant à leur demande de protection internationale		1.313	6.505
CHARGE DE TRAVAIL		fin avril 2022	
		16.929 dossiers	

Date de publication: mai 2022

Contact : Damien Dermaux

Damien.Dermaux@ibz.fgov.be

02 205 54 83

DEMANDE DE PROTECTION INTERNATIONALE (Source: Office des étrangers)

Nombre de personnes ayant introduit une demande de protection internationale en 2021 et 2022				
	Nombre total de personnes ayant introduit une demande de protection internationale 2021	Nombre de personnes ayant introduit une première demande de protection internationale 2021 (réinstallation non inclus)	Nombre de personnes ayant introduit une première demande de protection internationale 2021 dans le cadre de la réinstallation	Nombre de personnes ayant introduit une demande ultérieure de protection internationale 2021
Janvier	1.377	957	0	420
Février	1.422	964	0	458
Mars	1.818	1.133	165	520
Avril	1.595	1.176	10	409
Mai	1.634	1.088	172	374
Juin	1.948	1.453	21	474
Juillet	2.392	1.647	274	471
Août	2.862	2.087	3	772
Septembre	3.326	2.619	237	470
Octobre	2.407	2.033	15	359
Novembre	2.451	2.020	47	384
Décembre	2.739	2.413	5	321
Total	25.971	19.590	949	5.432
	Nombre total de personnes ayant introduit une demande de protection internationale 2022	Nombre de personnes ayant introduit une première demande de protection internationale 2022 (réinstallation non inclus)	Nombre de personnes ayant introduit une première demande de protection internationale 2022 dans le cadre de la réinstallation	Nombre de personnes ayant introduit une demande ultérieure de protection internationale 2022
Janvier	2.680	2.208	15	457
Février	2.290	1.885	0	405
Mars	3.247	2.922	8	317
Avril	2.333	1.936	9	388
Mai				
Juin				
Juillet				
Août				
Septembre				
Octobre				
Novembre				
Décembre				
Total	10.550	8.951	32	1.567

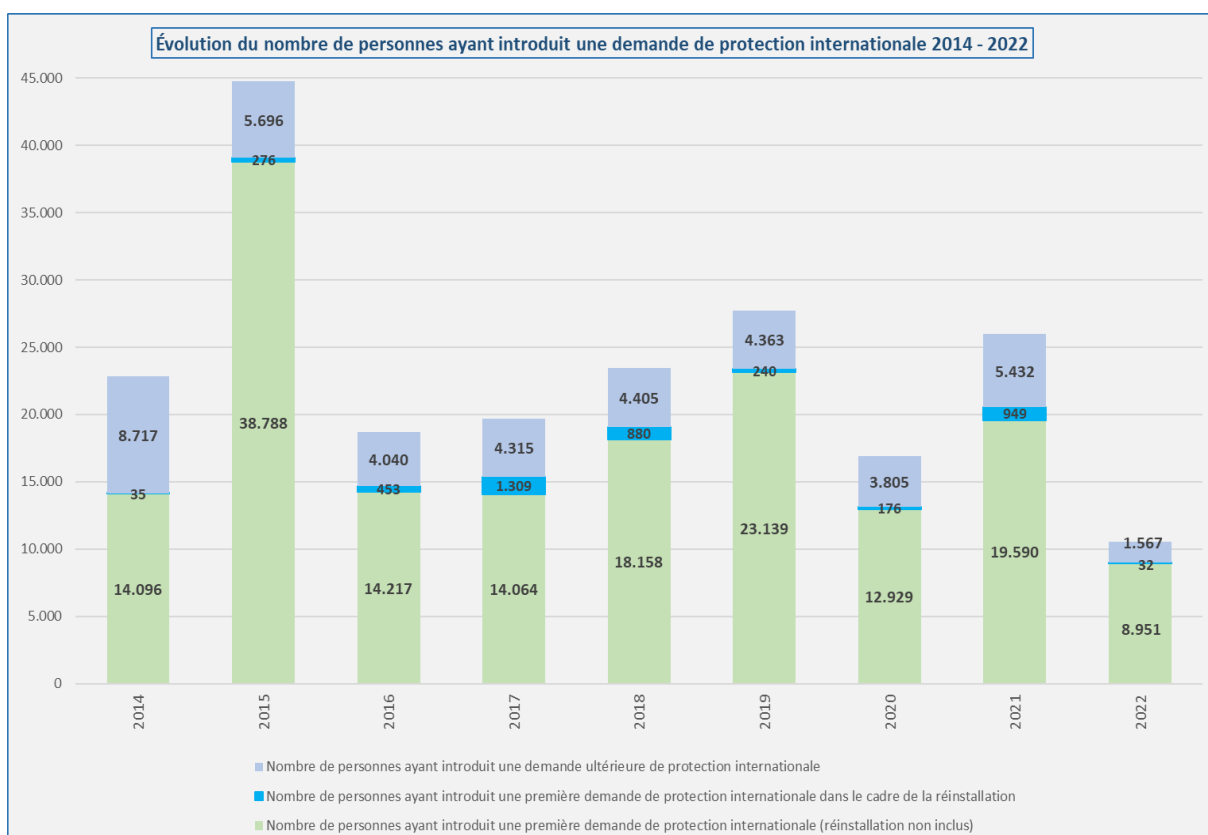
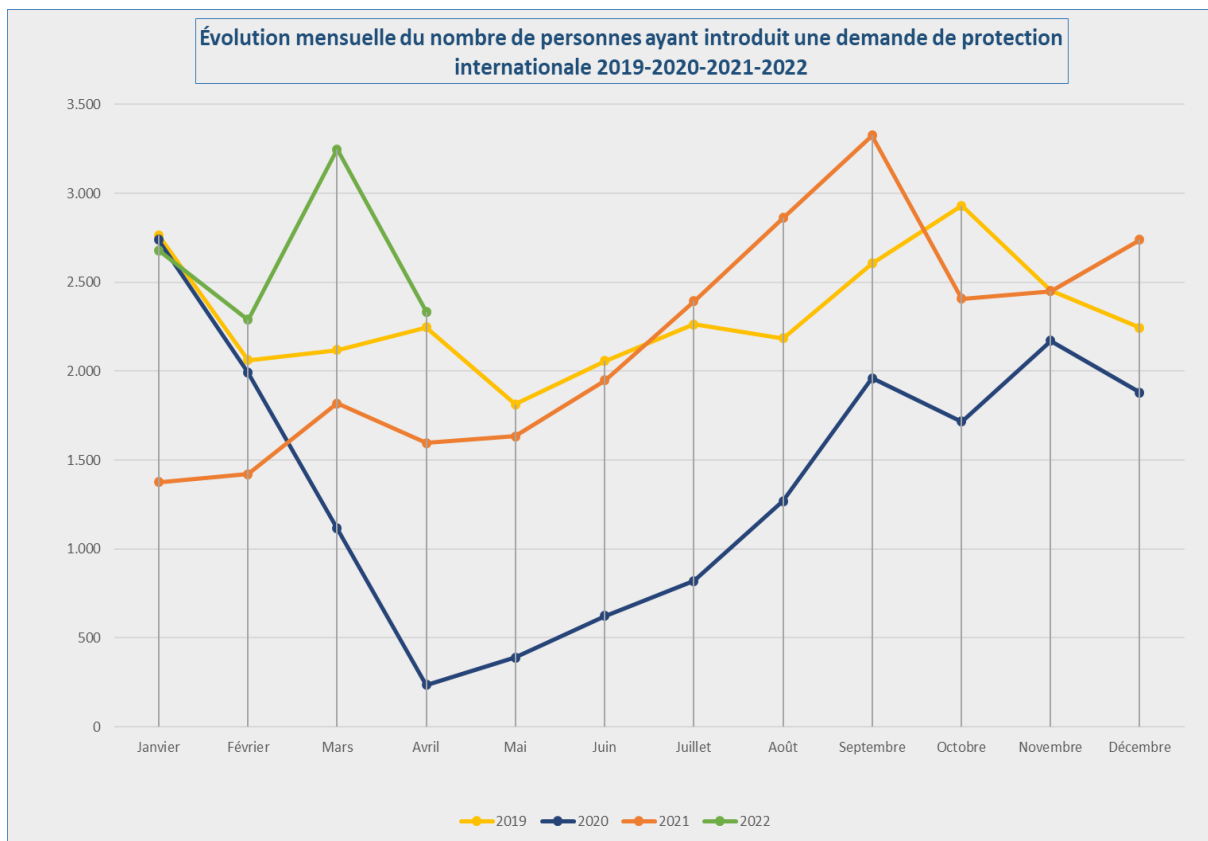

TOP 10 DES PAYS D'ORIGINE (Source: Office des étrangers)

Top 10 des pays d'origine selon le nombre des personnes ayant introduit une demande de protection internationale en avril 2022

Pays d'origine	Nombre total de personnes ayant introduit une demande de protection internationale	Nombre de personnes ayant introduit une première demande de protection internationale (réinstallation non inclus)	Nombre de personnes ayant introduit une première demande de protection internationale dans le cadre de la réinstallation	Nombre de personnes ayant introduit une demande ultérieure de protection internationale
1 Afghanistan	321	302	0	19
2 Erythrée	197	190	0	7
3 Palestine	174	154	0	20
4 Syrie	154	132	9	13
5 Turquie	100	90	0	10
6 Irak	82	36	0	46
7 Géorgie	80	59	0	21
8 Moldavie	70	66	0	4
9 Burundi	67	64	0	3
10 Cameroun	66	59	0	7
Autres pays	1.022	784	0	238
Total avril	2.333	1.936	9	388

Top 10 des pays d'origine selon le nombre des personnes ayant introduit une demande de protection internationale en avril 2022

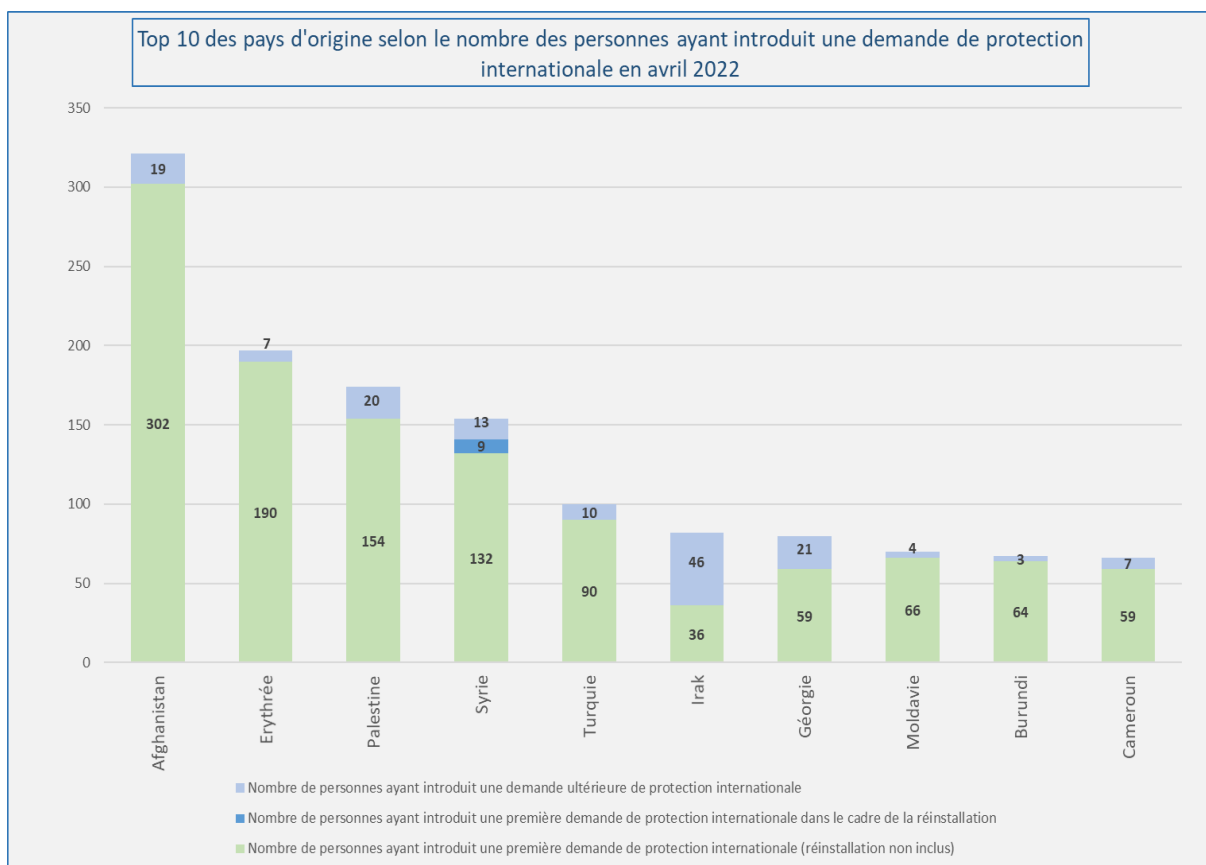

Top 10 des pays d'origine selon le nombre des personnes ayant introduit une demande de protection internationale en 2022					
	Pays d'origine	Nombre total de personnes ayant introduit une demande de protection internationale	Nombre de personnes ayant introduit une première demande de protection internationale (réinstallation non inclus)	Nombre de personnes ayant introduit une première demande de protection internationale dans le cadre de la réinstallation	Nombre de personnes ayant introduit une demande ultérieure de protection internationale
1	Afghanistan	1.715	1.608	0	107
2	Palestine	872	776	0	96
3	Syrie	686	578	9	99
4	Ukraine	614	563	0	51
5	Erythrée	549	527	0	22
6	Moldavie	338	327	0	11
7	Turquie	326	288	12	26
8	Géorgie	315	265	0	50
9	Irak	303	152	0	151
10	Guinée	297	221	0	76
	Autres pays	4.535	3.646	11	878
	Total 2022	10.550	8.951	32	1.567

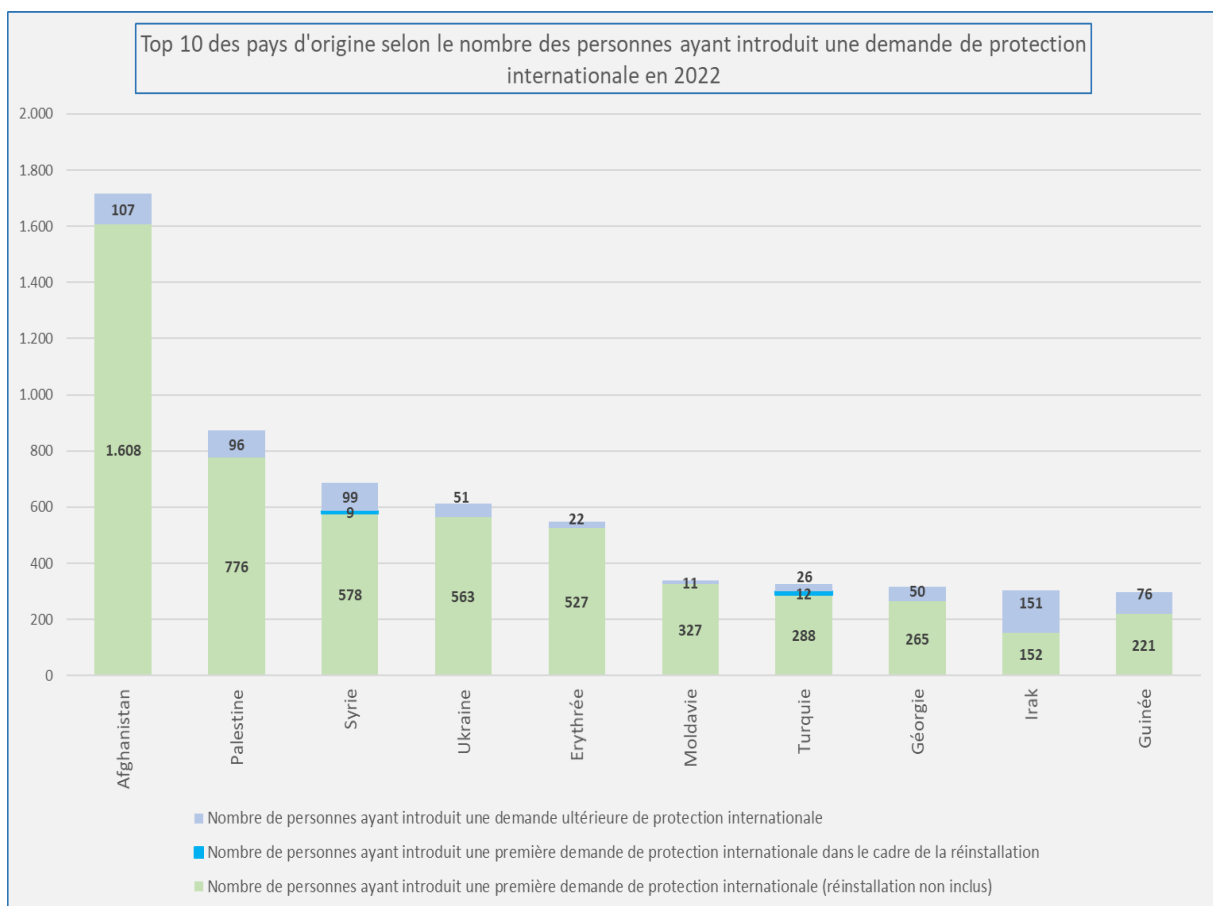

DÉCISIONS (Source: CGRA)

Nombre de personnes ayant reçu une décision quant à leur demande de protection internationale													
Décisions	Jan	Fév	Mar	Avr	Mai	Juin	Juillet	Août	Sep	Oct	Nov	Déc	Tot
Décisions intermédiaires													
Nombre de personnes pour lesquelles un examen ultérieur (frontière) a été décidé + nombre de personnes dont la demande ultérieure a été jugée recevable	57	92	58	46									253
Décisions finales													
Nombre de personnes ayant reçu une décision de reconnaissance du statut de réfugié (SR)	460	757	635	494									2.346
Nombre de personnes ayant reçu une décision d'octroi du statut de protection subsidiaire (PS)	27	35	36	37									135
Nombre de personnes dont la demande a été jugée irrecevable	224	285	561	305									1.375
Nombre de personnes dont la demande a été jugée manifestement infondée	49	132	61	62									304
Nombre de personnes auxquelles le statut de réfugié et le statut de protection subsidiaire ont été refusés	296	516	873	364									2.049
Nombre de personnes dont le statut a été retiré ou abrogé	5	14	19	5									43
Nombre total de personnes ayant reçu une décision quant à leur demande de protection internationale	1.118	1.831	2.243	1.313									6.505

Nombre de décisions dans les dossiers													
Décisions	Jan	Fév	Mar	Avr	Mai	Juin	Juil	Août	Sep	Oct	Nov	Déc	Tot
Décisions intermédiaires													
Examen ultérieur (frontière) + demande ultérieure recevable	54	72	51	40									217
Décisions finales													
Reconnaissance de la qualité de réfugié	342	579	497	367									1.785
Octroi du statut de protection subsidiaire	26	31	33	29									119
Demande irrecevable	187	225	500	259									1.171
Demande manifestement infondée	38	77	46	45									206
Refus du statut de réfugié et refus du statut de protection subsidiaire	246	435	780	318									1.779
Abrogation et retrait du statut	5	9	17	5									36
Nombre total de décisions	898	1.428	1.924	1.063									5.313

Top 10 des pays d'origine selon le nombre de personnes qui ont reçu une décision de reconnaissance du statut de réfugié en 2022						
	Pays d'origine	Reconnaisances du statut de réfugié	Octrois du statut de protection subsidiaire	Abrogation et retrait de statut	Décisions négatives	Décisions finales*
1	Syrie	421	15	0	145	581
2	Afghanistan	405	5	3	747	1.160
3	Erythrée	331	0	1	51	383
4	Palestine	257	11	1	268	537
5	Turquie	188	0	1	49	238
6	Burundi	95	0	1	10	106
7	Somalie	88	39	0	114	241
8	d'origine palestinienne	79	0	0	15	94
9	Guinée	66	0	0	148	214
10	Indéterminé *	55	1	0	57	113
	Autres pays	361	64	36	2.124	2.585
	Total 2022	2.346	135	43	3.728	6.252

* Le nombre de personnes pour lesquelles un examen ultérieur (frontière) a été décidé et le nombre de personnes dont la demande ultérieure a été jugée recevable constituent une sorte de décisions intermédiaires et **ne** sont **pas** reprises dans les décisions finales.

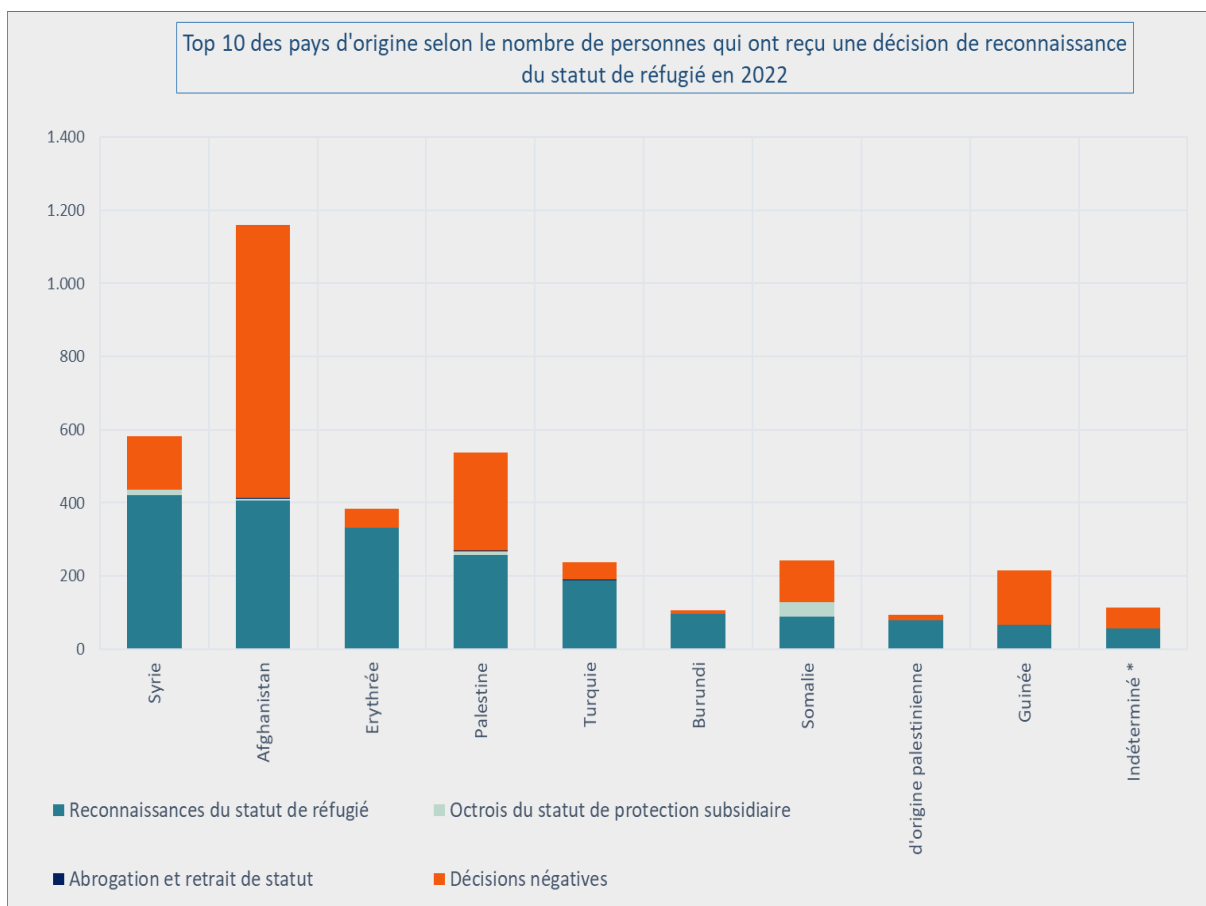

* La catégorie « indéterminée » regroupe les personnes dont la nationalité ne peut pas être établie, ou les apatrides.

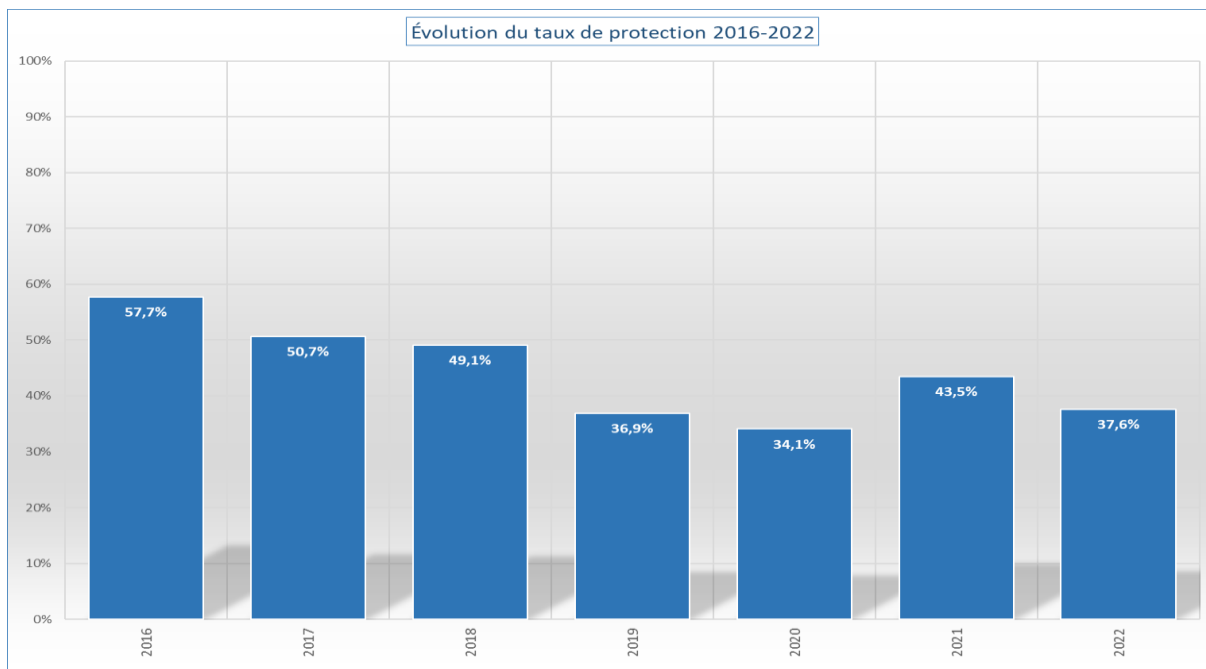

*Le taux de protection correspond au nombre de décisions (dans les dossiers) accordant un statut de protection (statut de réfugié ou statut de protection subsidiaire) rapporté au nombre total de décisions finales (= toutes les décisions – les décisions intermédiaires) - les abrogations/retraits du statut.

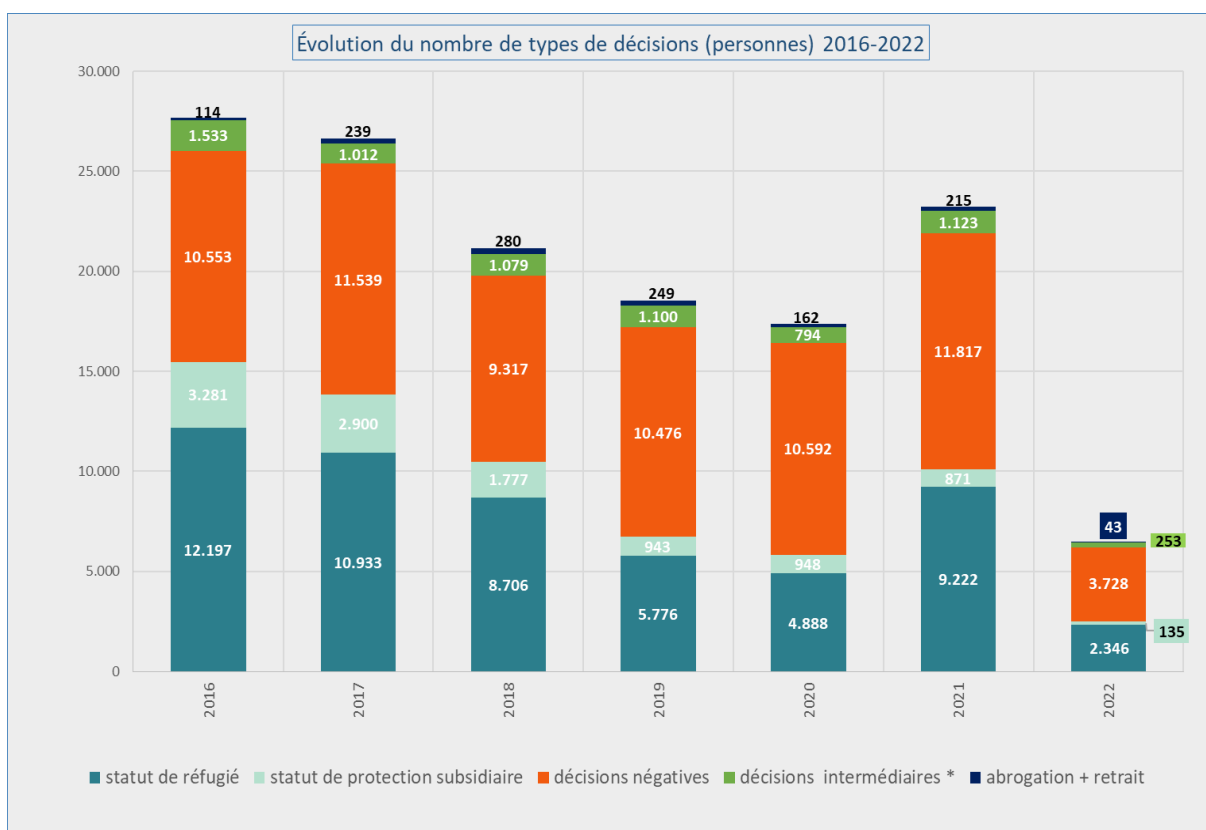

* Les décisions intermédiaires sont les décisions concernant le nombre de personnes pour lesquelles un examen ultérieur (frontière) a été décidé et le nombre de personnes dont la demande ultérieure a été jugée recevable.

CHARGE DE TRAVAIL (Source: CGRA)

Fin avril 2022, la charge de travail totale se montait à **16.929** dossiers (20.200 personnes). Au vu de l’afflux actuel, l’on peut considérer **4.200** dossiers comme une charge de travail normale. Le véritable arriéré est donc de **12.729** dossiers.

