

STATISTIQUES D'ASILE JUIN 2022

APERÇU

DEMANDES DE PROTECTION INTERNATIONALE		juin 2022	2022
Nombre de personnes ayant introduit une première demande de protection internationale (réinstallation non inclus)		2.521	13.662
Nombre de personnes ayant introduit une première demande de protection internationale dans le cadre de la réinstallation		9	41
Nombre de personnes ayant introduit une demande ultérieure de protection internationale		415	2.348
Nombre total de personnes ayant introduit une demande de protection internationale		2.945	16.051
DÉCISIONS		juin 2022	2022
Décisions intermédiaires			
Nombre de personnes pour lesquelles un examen ultérieur (frontière) a été décidé + nombre de personnes dont la demande ultérieure a été jugée recevable		96	413
Décisions finales			
Nombre de personnes ayant reçu une décision de reconnaissance du statut de réfugié (SR)		1.327	4.454
Nombre de personnes ayant reçu une décision d'octroi du statut de protection subsidiaire (PS)		37	208
Nombre de personnes dont la demande a été jugée irrecevable		410	2.100
Nombre de personnes dont la demande a été jugée manifestement infondée		103	491
Nombre de personnes auxquelles le statut de réfugié et le statut de protection subsidiaire ont été refusés		881	3.545
Nombre de personnes dont le statut a été retiré ou abrogé		6	62
Nombre total de personnes ayant reçu une décision quant à leur demande de protection internationale		2.860	11.273
CHARGE DE TRAVAIL		fin juin 2022	
		17.312 dossiers	

Date de publication: juillet 2022

Contact : Damien Dermaux

Damien.Dermaux@ibz.fgov.be

02 205 54 83

DEMANDE DE PROTECTION INTERNATIONALE (Source: Office des étrangers)

Nombre de personnes ayant introduit une demande de protection internationale en 2021 et 2022				
	Nombre total de personnes ayant introduit une demande de protection internationale 2021	Nombre de personnes ayant introduit une première demande de protection internationale 2021 (réinstallation non inclus)	Nombre de personnes ayant introduit une première demande de protection internationale 2021 dans le cadre de la réinstallation	Nombre de personnes ayant introduit une demande ultérieure de protection internationale 2021
Janvier	1.377	957	0	420
Février	1.422	964	0	458
Mars	1.818	1.133	165	520
Avril	1.595	1.176	10	409
Mai	1.634	1.088	172	374
Juin	1.948	1.453	21	474
Juillet	2.392	1.647	274	471
Août	2.862	2.087	3	772
Septembre	3.326	2.619	237	470
Octobre	2.407	2.033	15	359
Novembre	2.451	2.020	47	384
Décembre	2.739	2.413	5	321
Total	25.971	19.590	949	5.432
	Nombre total de personnes ayant introduit une demande de protection internationale 2022	Nombre de personnes ayant introduit une première demande de protection internationale 2022 (réinstallation non inclus)	Nombre de personnes ayant introduit une première demande de protection internationale 2022 dans le cadre de la réinstallation	Nombre de personnes ayant introduit une demande ultérieure de protection internationale 2022
Janvier	2.680	2.208	15	457
Février	2.290	1.885	0	405
Mars	3.247	2.922	8	317
Avril	2.333	1.936	9	388
Mai	2.556	2.190	0	366
Juin	2.945	2.521	9	415
Juillet				
Août				
Septembre				
Octobre				
Novembre				
Décembre				
Total	16.051	13.662	41	2.348

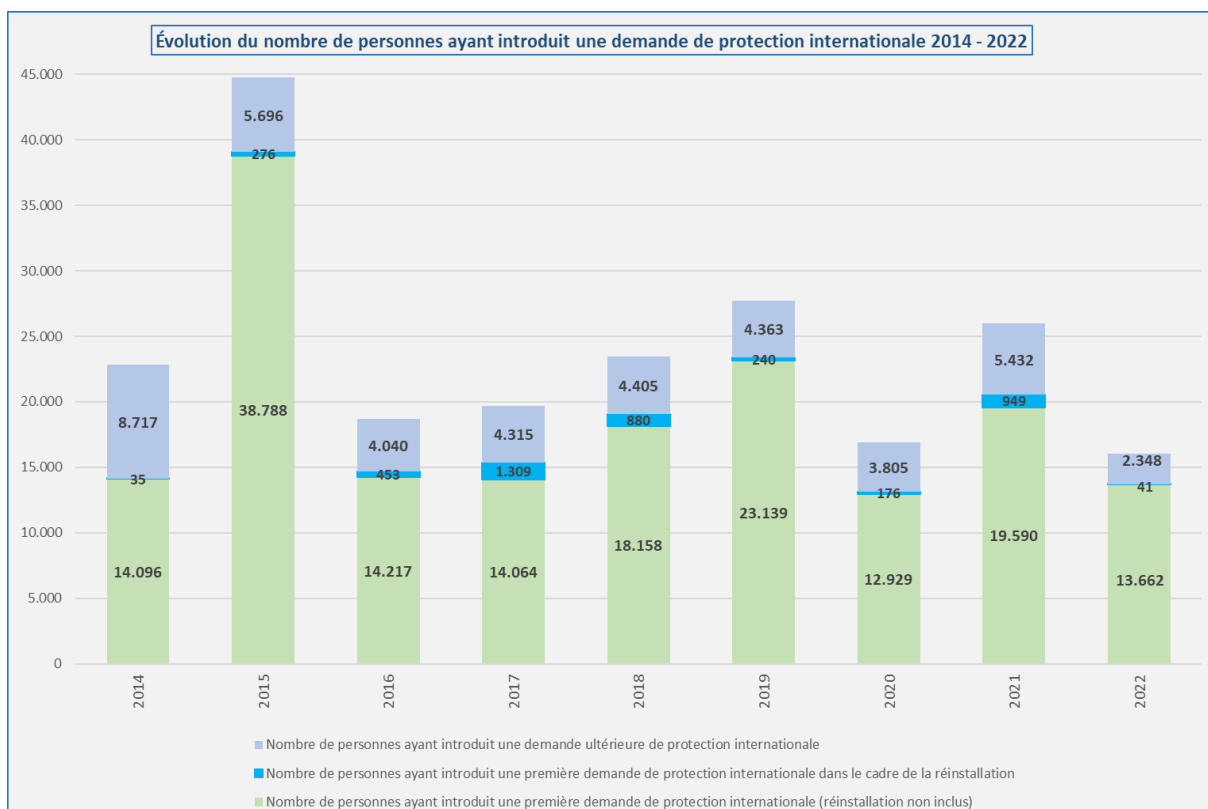
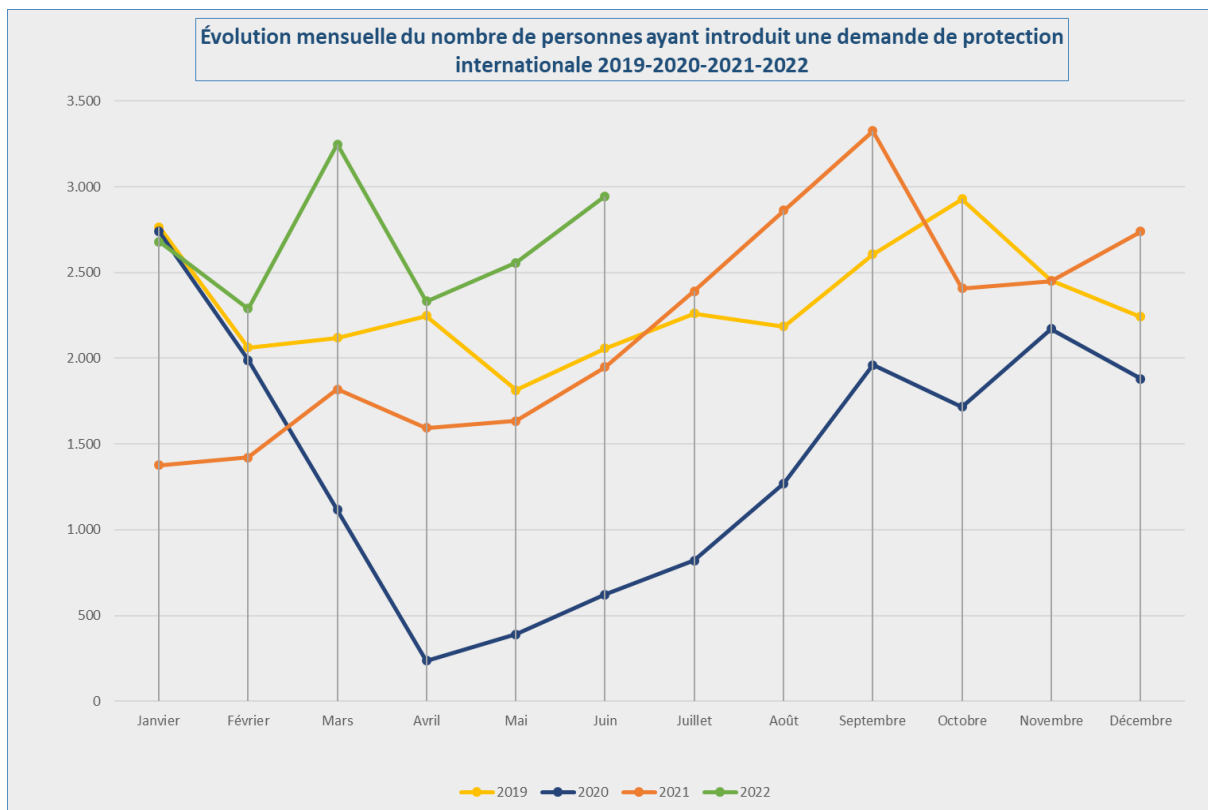

TOP 10 DES PAYS D'ORIGINE (Source: Office des étrangers)

Top 10 des pays d'origine selon le nombre des personnes ayant introduit une demande de protection internationale en juin 2022					
Pays d'origine	Nombre total de personnes ayant introduit une demande de protection internationale	Nombre de personnes ayant introduit une première demande de protection internationale (réinstallation non inclus)	Nombre de personnes ayant introduit une première demande de protection internationale dans le cadre de la réinstallation	Nombre de personnes ayant introduit une demande ultérieure de protection internationale	
1 Afghanistan	522	497	0	25	
2 Palestine	259	233	0	26	
3 Syrie	216	192	9	15	
4 Erythrée	184	179	0	5	
5 Turquie	155	142	0	13	
6 Moldavie	134	128	0	6	
7 Burundi	112	111	0	1	
8 Géorgie	99	77	0	22	
9 Iran	87	54	0	33	
10 Guinée	83	70	0	13	
Autres pays	1.094	838	0	256	
Total juin	2.945	2.521	9	415	

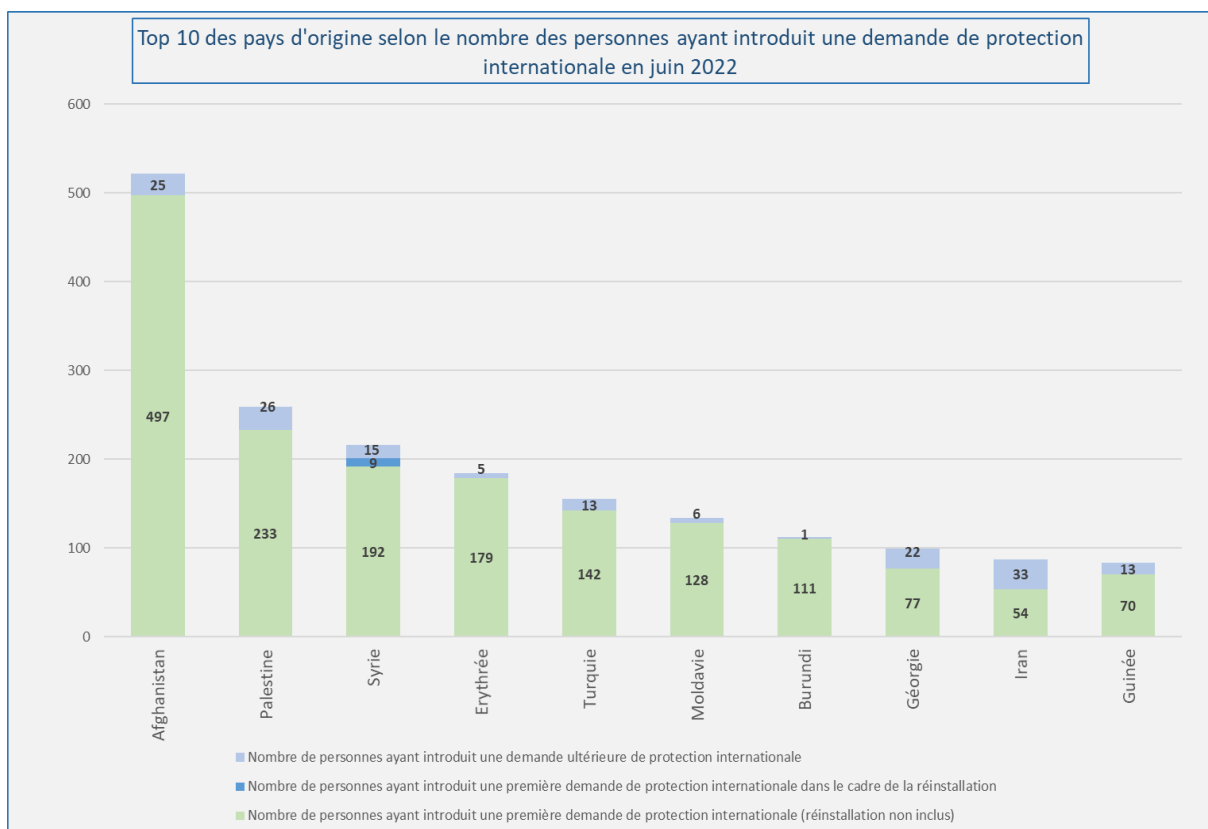

Top 10 des pays d'origine selon le nombre des personnes ayant introduit une demande de protection internationale en 2022					
	Pays d'origine	Nombre total de personnes ayant introduit une demande de protection internationale	Nombre de personnes ayant introduit une première demande de protection internationale (réinstallation non inclus)	Nombre de personnes ayant introduit une première demande de protection internationale dans le cadre de la réinstallation	Nombre de personnes ayant introduit une demande ultérieure de protection internationale
1	Afghanistan	2.602	2.435	0	167
2	Palestine	1.339	1.193	0	146
3	Syrie	1.140	994	18	128
4	Erythrée	982	947	0	35
5	Ukraine	647	591	0	56
6	Turquie	605	540	12	53
7	Géorgie	523	429	0	94
8	Moldavie	514	493	0	21
9	Guinée	467	368	0	99
10	Irak	454	224	0	230
	Autres pays	6.778	5.448	11	1.319
	Total 2022	16.051	13.662	41	2.348

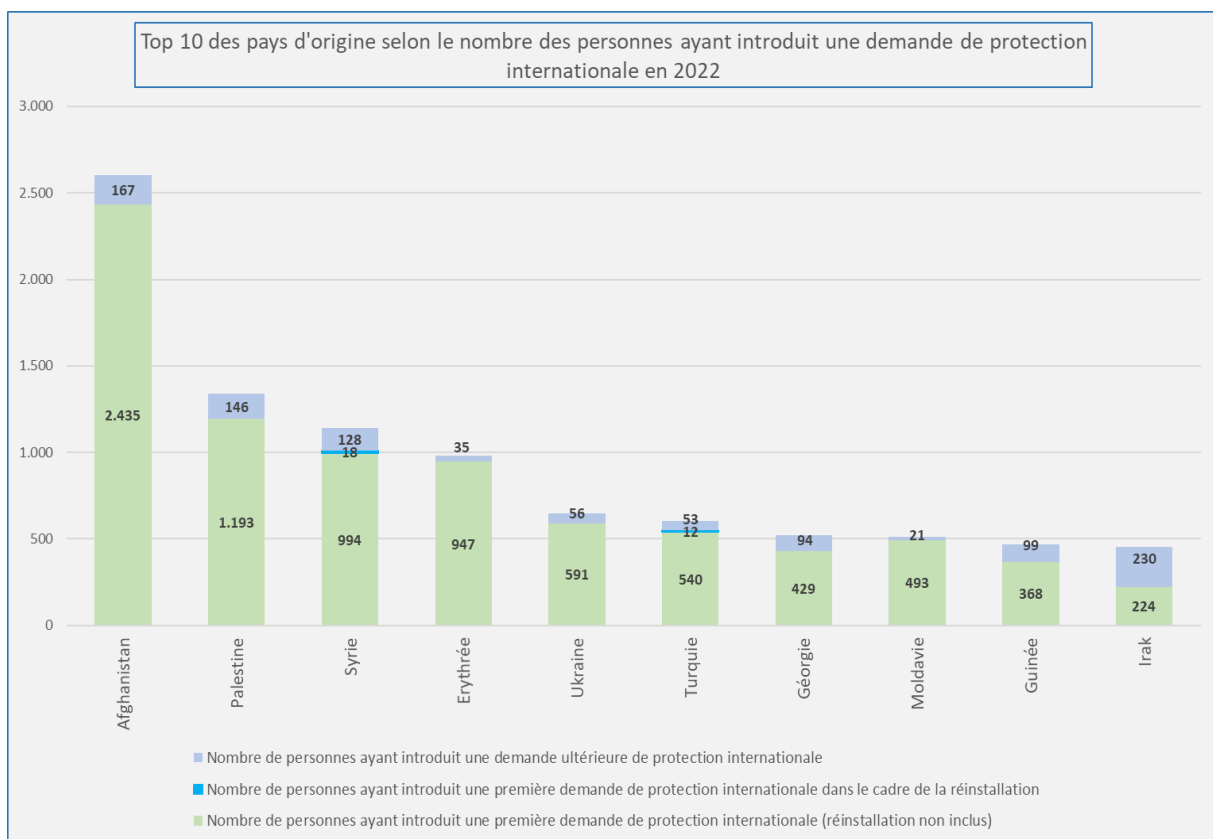

DÉCISIONS (Source: CGRA)

Nombre de personnes ayant reçu une décision quant à leur demande de protection internationale													
Décisions	Jan	Fév	Mar	Avr	Mai	Juin	Juillet	Août	Sep	Oct	Nov	Déc	Tot
Décisions intermédiaires													
Nombre de personnes pour lesquelles un examen ultérieur (frontière) a été décidé + nombre de personnes dont la demande ultérieure a été jugée recevable	57	92	58	46	64	96							413
Décisions finales													
Nombre de personnes ayant reçu une décision de reconnaissance du statut de réfugié (SR)	461	758	641	503	764	1.327							4.454
Nombre de personnes ayant reçu une décision d'octroi du statut de protection subsidiaire (PS)	27	35	36	37	36	37							208
Nombre de personnes dont la demande a été jugée irrecevable	225	285	561	305	314	410							2.100
Nombre de personnes dont la demande a été jugée manifestement infondée	49	132	61	66	80	103							491
Nombre de personnes auxquelles le statut de réfugié et le statut de protection subsidiaire ont été refusés	296	516	873	364	615	881							3.545
Nombre de personnes dont le statut a été retiré ou abrogé	5	14	19	5	13	6							62
Nombre total de personnes ayant reçu une décision quant à leur demande de protection internationale	1.120	1.832	2.249	1.326	1.886	2.860							11.273

Nombre de décisions dans les dossiers													
Décisions	Jan	Fév	Mar	Avr	Mai	Juin	Juil	Août	Sep	Oct	Nov	Déc	Tot
Décisions intermédiaires													
Examen ultérieur (frontière) + demande ultérieure recevable	54	72	51	40	51	84							352
Décisions finales													
Reconnaissance de la qualité de réfugié	342	579	497	367	597	944							3.326
Octroi du statut de protection subsidiaire	26	31	33	29	29	31							179
Demande irrecevable	187	225	500	259	275	369							1.815
Demande manifestement infondée	38	77	46	46	53	75							335
Refus du statut de réfugié et refus du statut de protection subsidiaire	246	435	780	318	510	778							3.067
Abrogation et retrait du statut	5	9	17	5	12	6							54
Nombre total de décisions	898	1.428	1.924	1.064	1.527	2.287	0	0	0	0	0	0	9.128

Top 10 des pays d'origine selon le nombre de personnes qui ont reçu une décision de reconnaissance du statut de réfugié en 2022						
	Pays d'origine	Reconnaisances du statut de réfugié	Octrois du statut de protection subsidiaire	Abrogation et retrait de statut	Décisions négatives	Décisions finales*
1	Afghanistan	1.075	7	4	1.312	2.398
2	Syrie	854	17	0	196	1.067
3	Erythrée	557	0	1	88	646
4	Palestine	385	14	2	390	791
5	Turquie	307	0	1	101	409
6	Burundi	164	0	1	22	187
7	Somalie	134	61	0	166	361
8	d'origine palestinienne	108	0	0	26	134
9	Guinée	102	0	1	231	334
10	Irak	85	8	20	326	439
	Autres pays	683	101	32	3.278	4.094
	Total 2022	4.454	208	62	6.136	10.860

* Le nombre de personnes pour lesquelles un examen ultérieur (frontière) a été décidé et le nombre de personnes dont la demande ultérieure a été jugée recevable constituent une sorte de décisions intermédiaires et **ne sont pas** reprises dans les décisions finales.

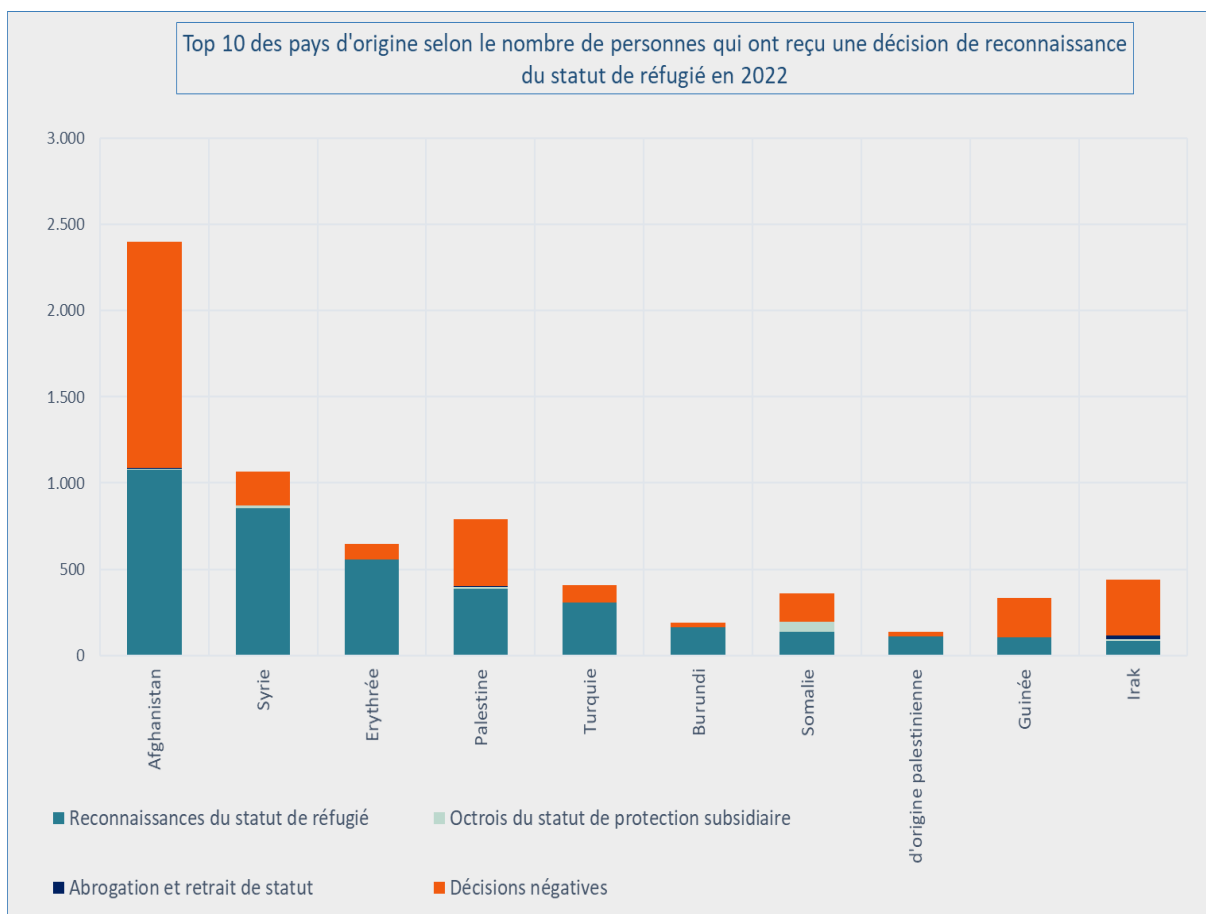

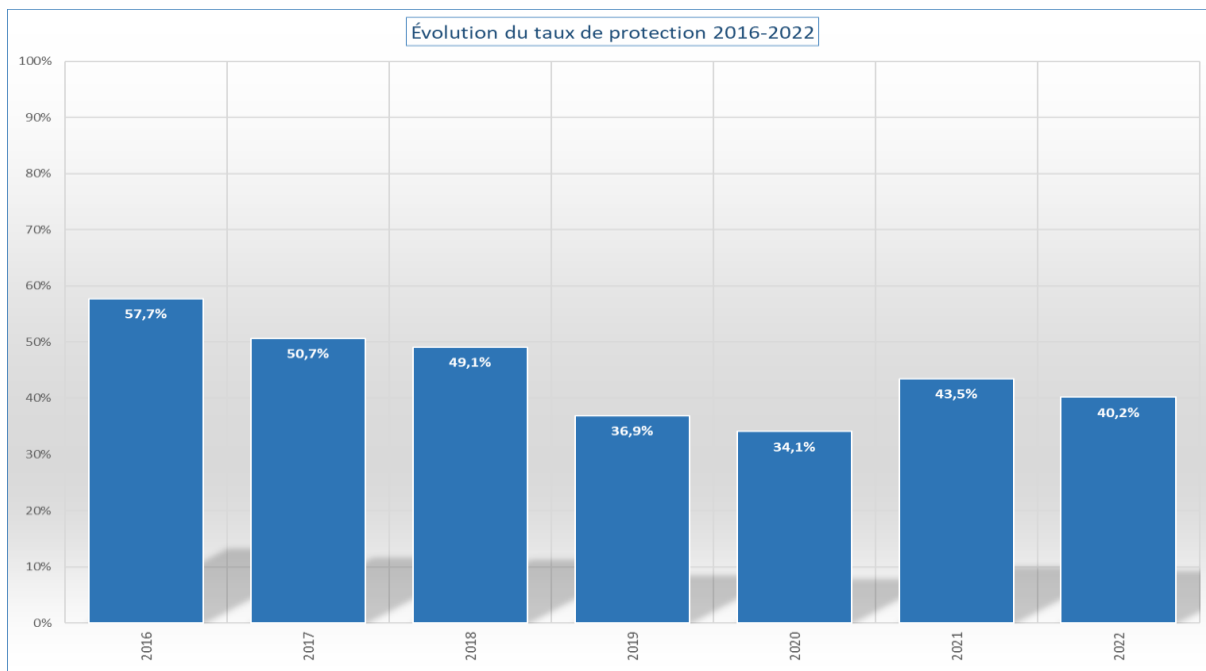

*Le taux de protection correspond au nombre de décisions (dans les dossiers) accordant un statut de protection (statut de réfugié ou statut de protection subsidiaire) rapporté au nombre total de décisions finales (= toutes les décisions – les décisions intermédiaires) - les abrogations/retraits du statut.

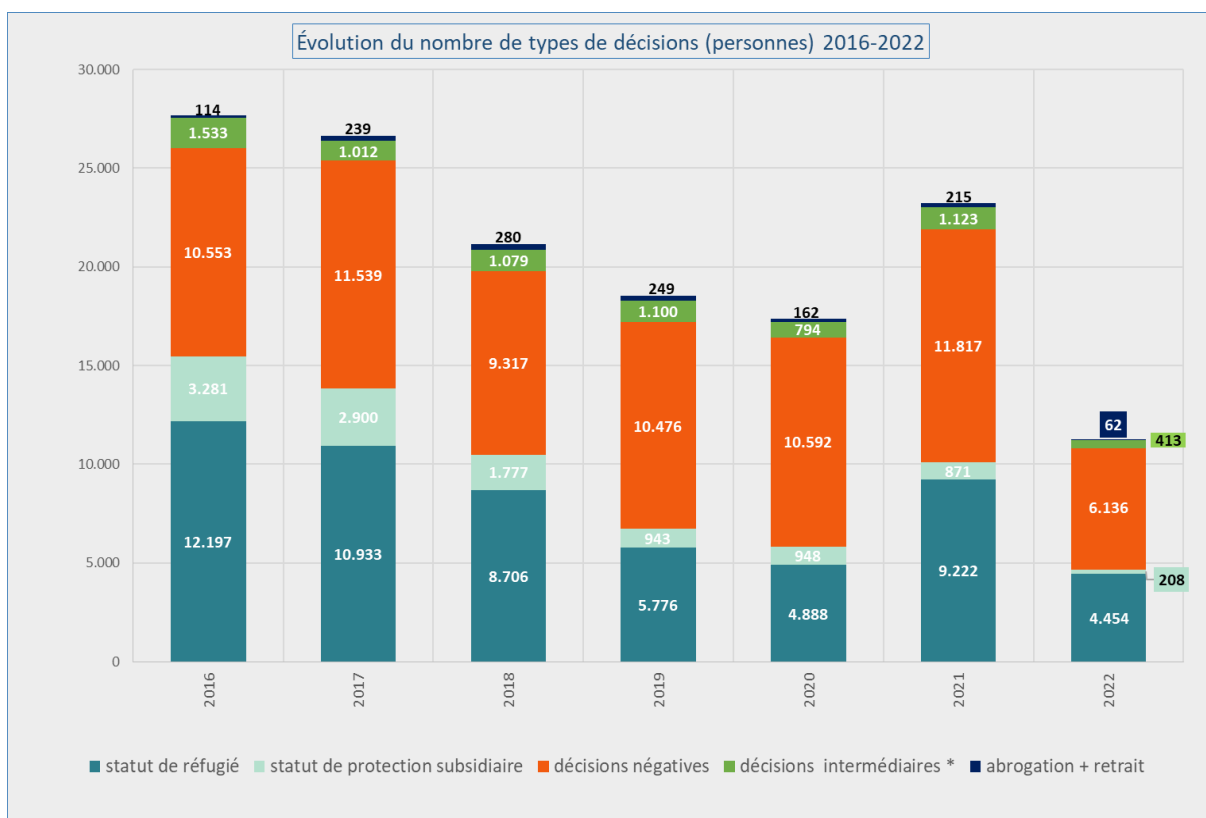

* Les décisions intermédiaires sont les décisions concernant le nombre de personnes pour lesquelles un examen ultérieur (frontière) a été décidé et le nombre de personnes dont la demande ultérieure a été jugée recevable.

CHARGE DE TRAVAIL (Source: CGRA)

Fin juin 2022, la charge de travail totale se montait à **17.312** dossiers (20.434 personnes). Au vu de l’afflux actuel, l’on peut considérer **4.200** dossiers comme une charge de travail normale. Le véritable arriéré est donc de **13.112** dossiers.

