

STATISTIQUES D'ASILE MAI 2023

APERÇU

DEMANDES DE PROTECTION INTERNATIONALE		mai 2023	2023
Nombre de personnes ayant introduit une première demande de protection internationale (réinstallation non inclus)		2.237	10.133
Nombre de personnes ayant introduit une première demande de protection internationale dans le cadre de la réinstallation		0	18
Nombre de personnes ayant introduit une demande ultérieure de protection internationale		466	2.433
Nombre total de personnes ayant introduit une demande de protection internationale		2.703	12.584
DÉCISIONS		mai 2023	2023
Décisions intermédiaires			
Nombre de personnes pour lesquelles un examen ultérieur (frontière) a été décidé + nombre de personnes dont la demande ultérieure a été jugée recevable		129	518
Décisions finales			
Nombre de personnes ayant reçu une décision de reconnaissance du statut de réfugié (SR)		1.098	4.923
Nombre de personnes ayant reçu une décision d'octroi du statut de protection subsidiaire (PS)		36	197
Nombre de personnes dont la demande a été jugée irrecevable		347	1.734
Nombre de personnes dont la demande a été jugée manifestement infondée		58	486
Nombre de personnes auxquelles le statut de réfugié et le statut de protection subsidiaire ont été refusés		873	4.030
Nombre de personnes dont le statut a été retiré ou abrogé		5	34
Nombre total de personnes ayant reçu une décision quant à leur demande de protection internationale		2.546	11.922
CHARGE DE TRAVAIL		fin mai 2023	
		21.291 dossiers	

Date de publication: juin 2023

 Contact : Stefaan.Moens@ibz.fgov.be

DEMANDE DE PROTECTION INTERNATIONALE (Source: Office des étrangers)

Nombre de personnes ayant introduit une demande de protection internationale en 2022 et 2023				
	Nombre total de personnes ayant introduit une demande de protection internationale 2022	Nombre de personnes ayant introduit une première demande de protection internationale 2022 (réinstallation non inclus)	Nombre de personnes ayant introduit une première demande de protection internationale 2022 dans le cadre de la réinstallation	Nombre de personnes ayant introduit une demande ultérieure de protection internationale 2022
Janvier	2.680	2.208	15	457
Février	2.290	1.885	0	405
Mars	3.247	2.922	8	317
Avril	2.333	1.936	9	388
Mai	2.556	2.190	0	366
Juin	2.945	2.521	9	415
Juillet	3.047	2.660	5	382
Août	3.529	3.202	0	327
Septembre	4.009	3.630	0	379
Octobre	4.224	3.764	4	456
Novembre	3.391	2.999	22	370
Décembre	2.620	2.224	6	390
Total	36.871	32.141	78	4.652
	Nombre total de personnes ayant introduit une demande de protection internationale 2023	Nombre de personnes ayant introduit une première demande de protection internationale 2023 (réinstallation non inclus)	Nombre de personnes ayant introduit une première demande de protection internationale 2023 dans le cadre de la réinstallation	Nombre de personnes ayant introduit une demande ultérieure de protection internationale 2023
Janvier	2.785	2.286	8	491
Février	2.399	1.944	0	455
Mars	2.644	2.038	10	596
Avril	2.053	1.628	0	425
Mai	2.703	2.237	0	466
Juin				
Juillet				
Août				
Septembre				
Octobre				
Novembre				
Décembre				
Total	12.584	10.133	18	2.433

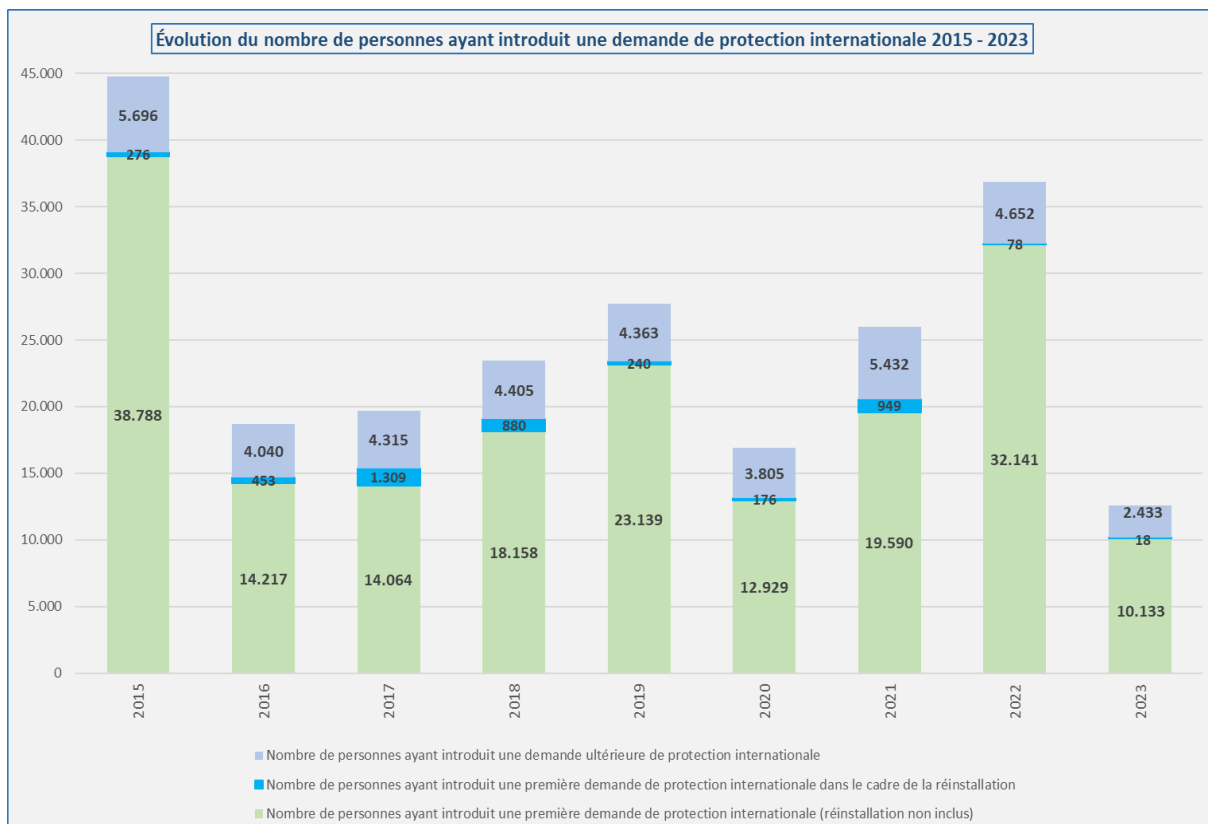
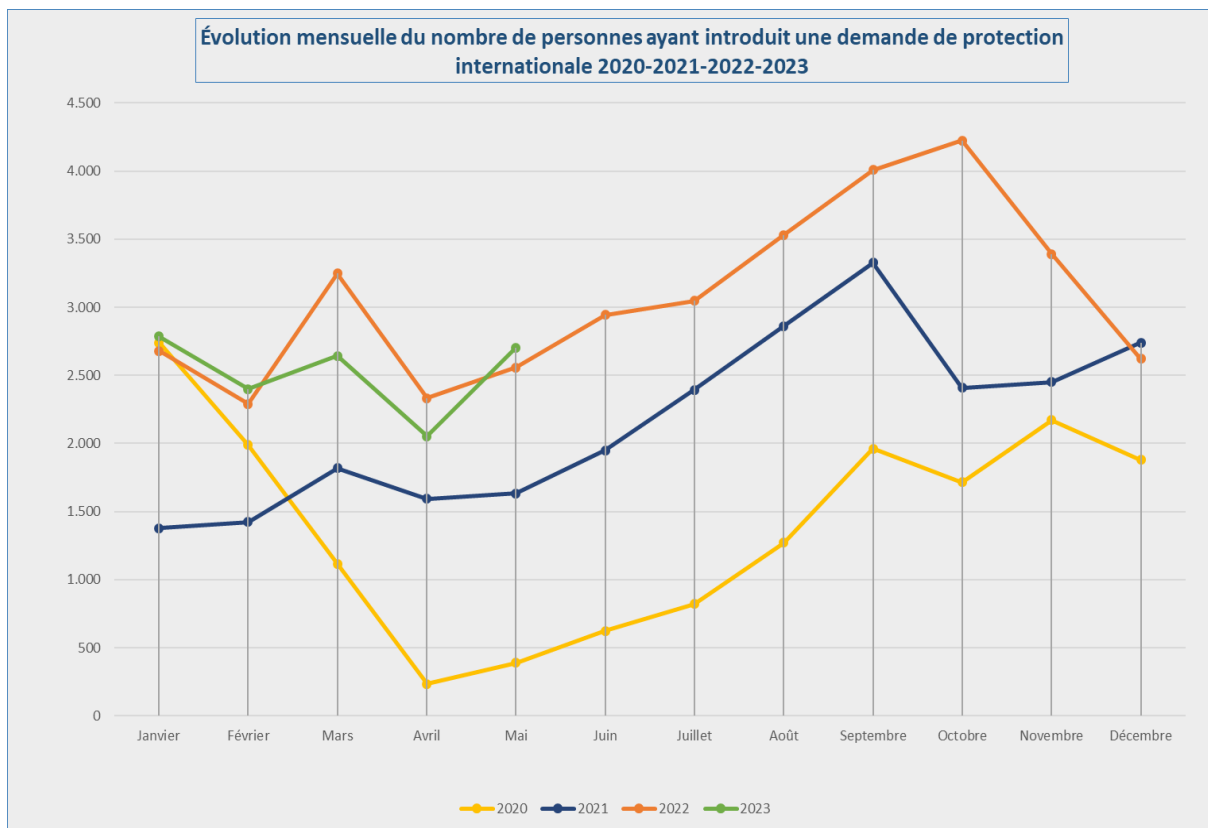

TOP 10 DES PAYS D'ORIGINE (Source: Office des étrangers)

Top 10 des pays d'origine selon le nombre des personnes ayant introduit une demande de protection internationale en mai 2023					
	Pays d'origine	Nombre total de personnes ayant introduit une demande de protection internationale	Nombre de personnes ayant introduit une première demande de protection internationale (réinstallation non inclus)	Nombre de personnes ayant introduit une première demande de protection internationale dans le cadre de la réinstallation	Nombre de personnes ayant introduit une demande ultérieure de protection internationale
1	Afghanistan	345	235	0	110
2	Syrie	258	248	0	10
3	Palestine	255	240	0	15
4	Erythrée	225	222	0	3
5	Turquie	165	160	0	5
6	Guinée	125	110	0	15
7	Cameroun	99	84	0	15
8	Russie	75	48	0	27
9	Congo (RDC)	68	63	0	5
10	Somalie	68	59	0	9
	Autres pays	1.020	768	0	252
	Total mai	2.703	2.237	0	466

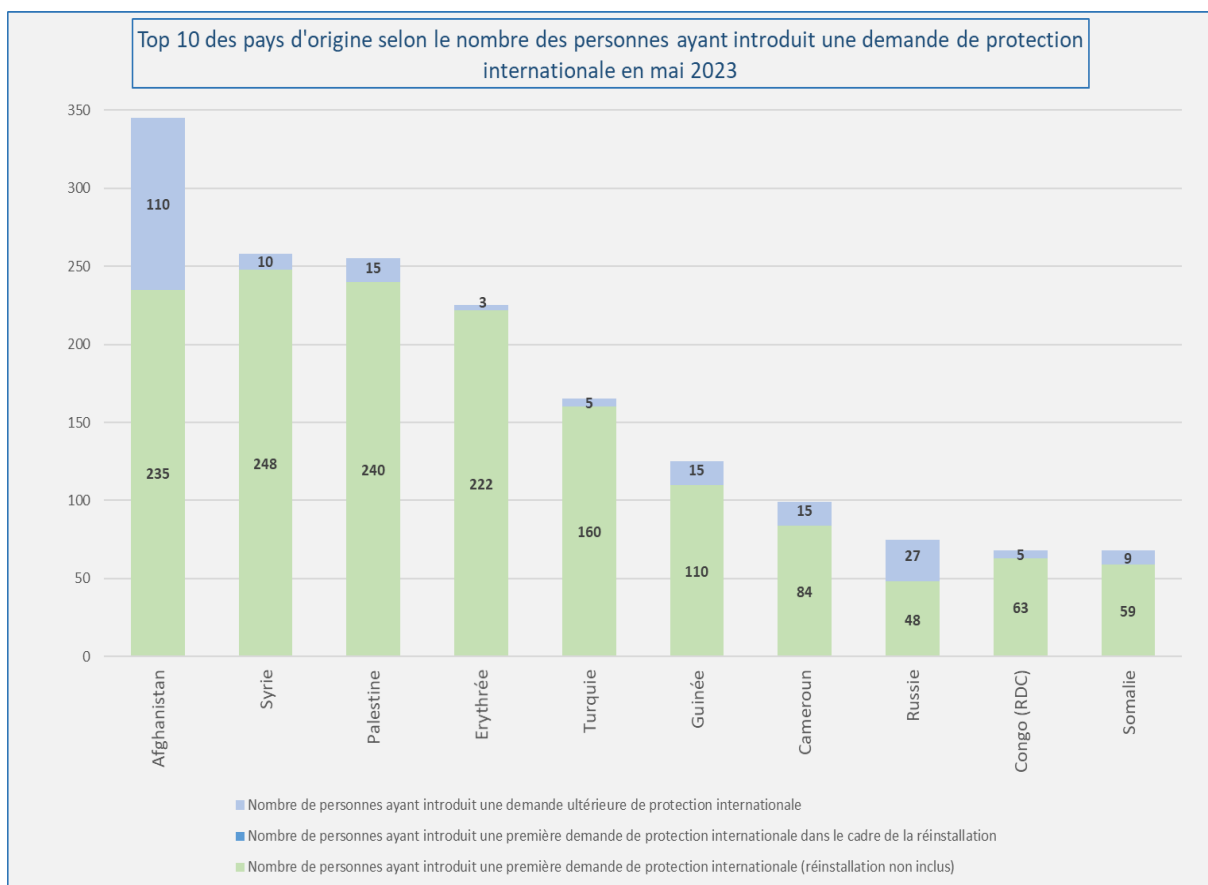

Top 10 des pays d'origine selon le nombre des personnes ayant introduit une demande de protection internationale en 2023					
	Pays d'origine	Nombre total de personnes ayant introduit une demande de protection internationale	Nombre de personnes ayant introduit une première demande de protection internationale (réinstallation non inclus)	Nombre de personnes ayant introduit une première demande de protection internationale dans le cadre de la réinstallation	Nombre de personnes ayant introduit une demande ultérieure de protection internationale
1	Afghanistan	1.522	1.037	0	485
2	Palestine	1.164	1.058	0	106
3	Syrie	1.039	942	10	87
4	Erythrée	834	800	0	34
5	Turquie	656	607	0	49
6	Guinée	457	374	0	83
7	Congo (RDC)	404	370	0	34
8	Russie	403	302	0	101
9	Cameroun	401	347	0	54
10	Géorgie	336	213	0	123
	Autres pays	5.368	4.083	8	1.277
	Total 2023	12.584	10.133	18	2.433

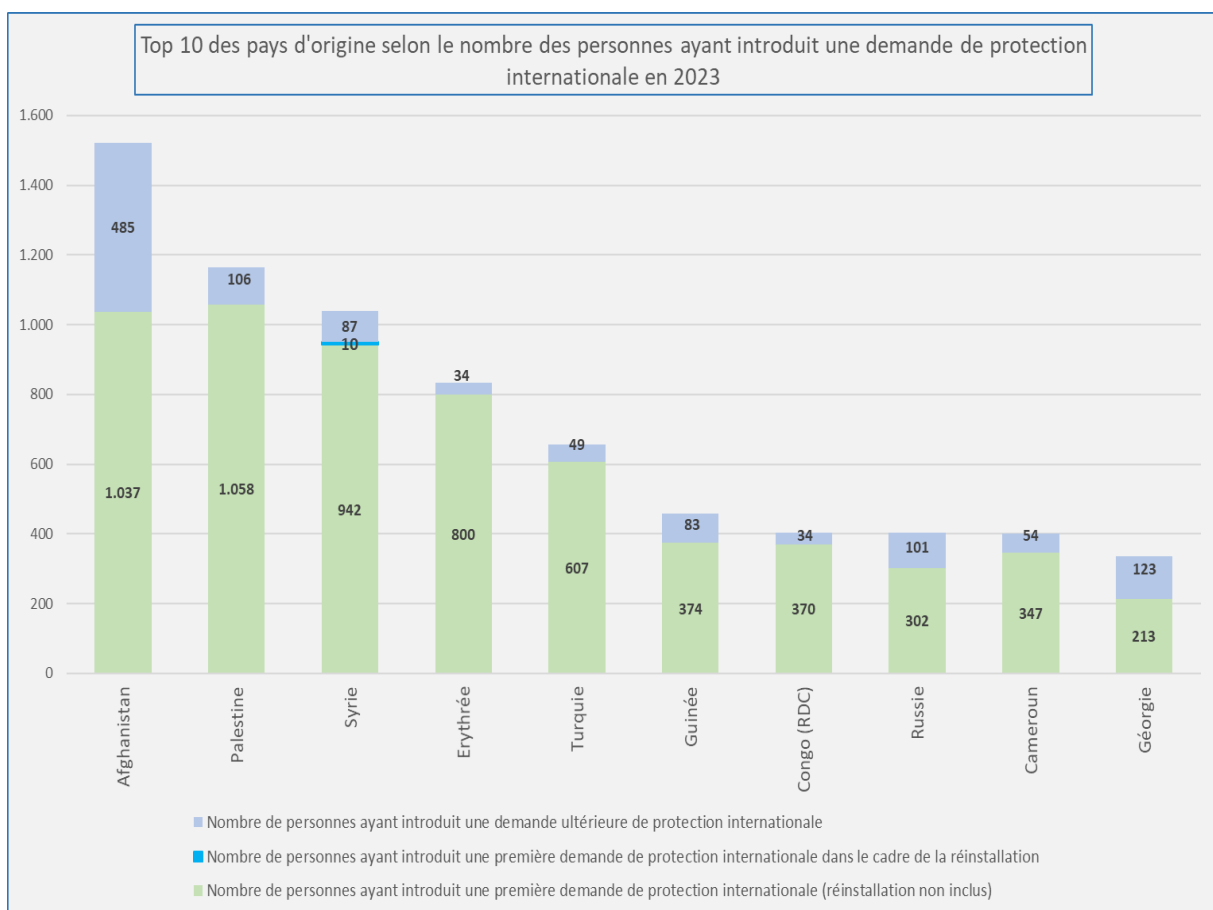

DÉCISIONS (Source: CGRA)

Nombre de personnes ayant reçu une décision quant à leur demande de protection internationale													
Décisions	Jan	Fév	Mar	Avr	Mai	Juin	Juillet	Août	Sep	Oct	Nov	Déc	Tot
Décisions intermédiaires													
Nombre de personnes pour lesquelles un examen ultérieur (frontière) a été décidé + nombre de personnes dont la demande ultérieure a été jugée recevable	75	85	115	114	129								518
Décisions finales													
Nombre de personnes ayant reçu une décision de reconnaissance du statut de réfugié (SR)	763	760	1.138	1.164	1.098								4.923
Nombre de personnes ayant reçu une décision d'octroi du statut de protection subsidiaire (PS)	40	46	38	37	36								197
Nombre de personnes dont la demande a été jugée irrecevable	317	308	403	359	347								1.734
Nombre de personnes dont la demande a été jugée manifestement infondée	105	83	138	102	58								486
Nombre de personnes auxquelles le statut de réfugié et le statut de protection subsidiaire ont été refusés	644	775	958	780	873								4.030
Nombre de personnes dont le statut a été retiré ou abrogé	7	5	5	12	5								34
Nombre total de personnes ayant reçu une décision quant à leur demande de protection internationale	1.951	2.062	2.795	2.568	2.546								11.922

Nombre de décisions dans les dossiers													
Décisions	Jan	Fév	Mar	Avr	Mai	Juin	Juil	Août	Sep	Oct	Nov	Déc	Tot
Décisions intermédiaires													
Examen ultérieur (frontière) + demande ultérieure recevable	67	78	98	93	115								451
Décisions finales													
Reconnaissance de la qualité de réfugié	653	644	917	975	943								4.132
Octroi du statut de protection subsidiaire	38	41	37	33	33								182
Demande irrecevable	274	281	355	313	319								1.542
Demande manifestement infondée	74	50	105	73	44								346
Refus du statut de réfugié et refus du statut de protection subsidiaire	588	705	866	712	800								3.671
Abrogation et retrait du statut	7	5	5	12	5								34
Nombre total de décisions	1.701	1.804	2.383	2.211	2.259								10.358

Top 10 des pays d'origine selon le nombre de personnes qui ont reçu une décision de reconnaissance du statut de réfugié en 2023						
	Pays d'origine	Reconnaisances du statut de réfugié	Octrois du statut de protection subsidiaire	Abrogation et retrait de statut	Décisions négatives	Décisions finales*
1	Afghanistan	1.185	2	3	1.817	3.007
2	Syrie	1.097	14	3	135	1.249
3	Erythrée	768	0	0	86	854
4	Palestine	406	11	1	244	662
5	Burundi	327	0	1	69	397
6	Turquie	148	0	3	207	358
7	Iran	123	0	1	98	222
8	Guinée	114	1	2	353	470
9	Somalie	83	71	1	119	274
10	Cameroun	75	8	0	159	242
	Autres pays	597	90	19	2.963	3.669
	Total 2023	4.923	197	34	6.250	11.404

* Le nombre de personnes pour lesquelles un examen ultérieur (frontière) a été décidé et le nombre de personnes dont la demande ultérieure a été jugée recevable constituent une sorte de décisions intermédiaires et **ne sont pas** reprises dans les décisions finales.

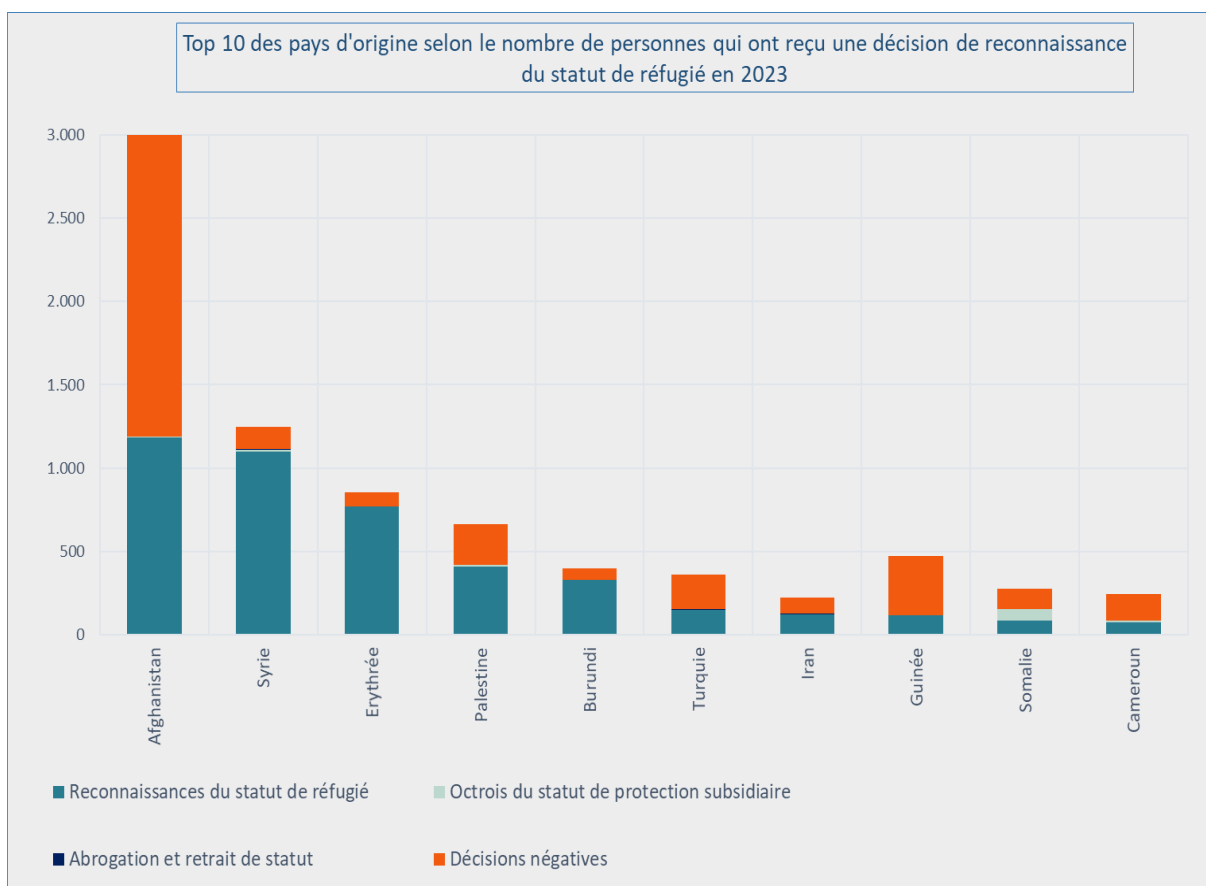

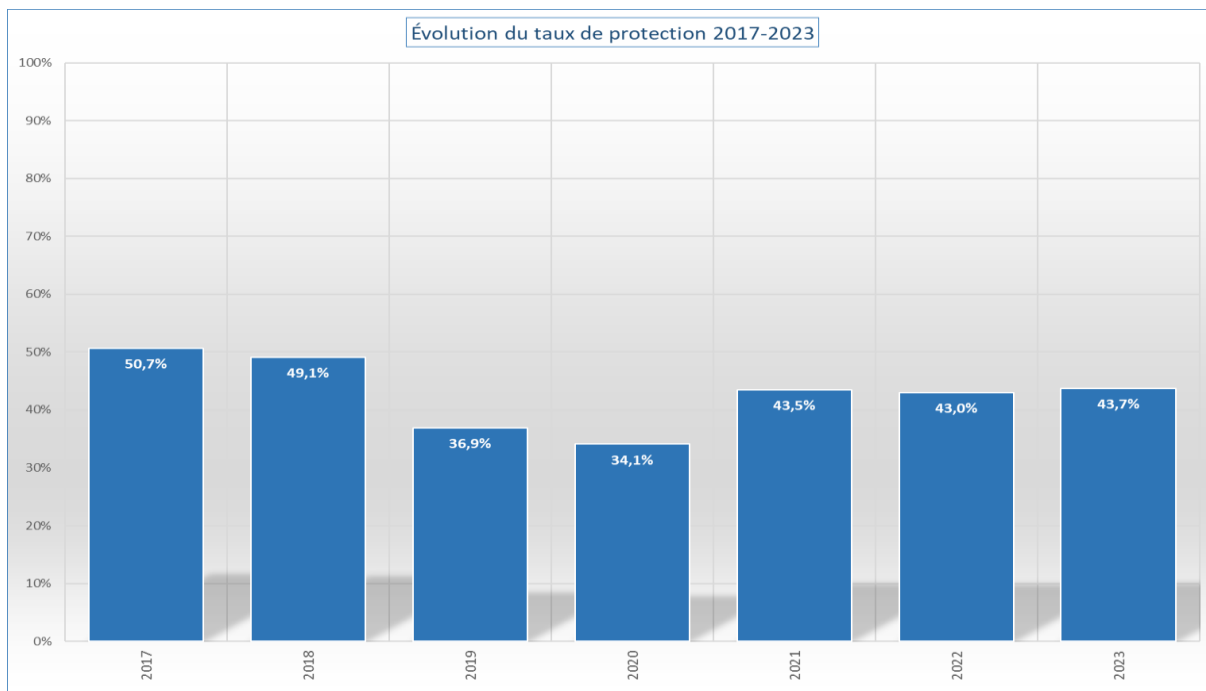

*Le taux de protection correspond au nombre de décisions (dans les dossiers) accordant un statut de protection (statut de réfugié ou statut de protection subsidiaire) rapporté au nombre total de décisions finales (= toutes les décisions – les décisions intermédiaires) - les abrogations/retraits du statut.

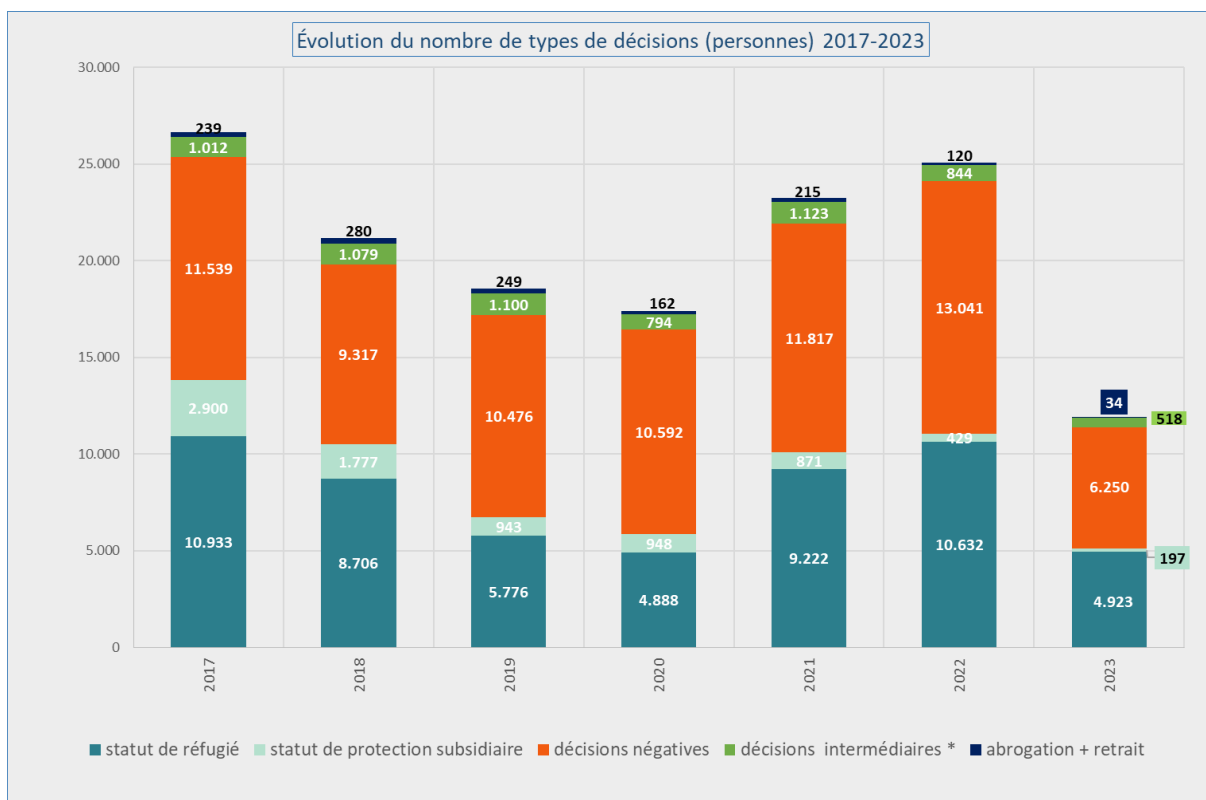

* Les décisions intermédiaires sont les décisions concernant le nombre de personnes pour lesquelles un examen ultérieur (frontière) a été décidé et le nombre de personnes dont la demande ultérieure a été jugée recevable.

CHARGE DE TRAVAIL (Source: CGRA)

Fin mai 2023, la charge de travail totale se montait à **21.291** dossiers (25.158 personnes). Au vu de l'afflux actuel, l'on peut considérer **4.800** dossiers comme une charge de travail normale. Le véritable arriéré est donc de **16.491** dossiers.

