

STATISTIQUES D'ASILE SEPTEMBRE 2023

APERÇU

DEMANDES DE PROTECTION INTERNATIONALE		septembre 2023	2023
Nombre de personnes ayant introduit une première demande de protection internationale (réinstallation non inclus)		2.756	20.730
Nombre de personnes ayant introduit une première demande de protection internationale dans le cadre de la réinstallation		20	80
Nombre de personnes ayant introduit une demande ultérieure de protection internationale		478	4.421
Nombre total de personnes ayant introduit une demande de protection internationale		3.254	25.231
DÉCISIONS		septembre 2023	2023
Décisions intermédiaires			
Nombre de personnes pour lesquelles un examen ultérieur (frontière) a été décidé + nombre de personnes dont la demande ultérieure a été jugée recevable		131	1095
Décisions finales			
Nombre de personnes ayant reçu une décision de reconnaissance du statut de réfugié (SR)		1.135	8.984
Nombre de personnes ayant reçu une décision d'octroi du statut de protection subsidiaire (PS)		33	294
Nombre de personnes dont la demande a été jugée irrecevable		445	3.471
Nombre de personnes dont la demande a été jugée manifestement infondée		37	666
Nombre de personnes auxquelles le statut de réfugié et le statut de protection subsidiaire ont été refusés		868	7.399
Nombre de personnes dont le statut a été retiré ou abrogé		5	68
Nombre total de personnes ayant reçu une décision quant à leur demande de protection internationale		2.654	21.977
CHARGE DE TRAVAIL		fin septembre 2023	
		23.587 dossiers	

Date de publication: octobre 2023

 Contact : Stefaan.Moens@ibz.fgov.be

DEMANDE DE PROTECTION INTERNATIONALE (Source: Office des étrangers)

Nombre de personnes ayant introduit une demande de protection internationale en 2022 et 2023				
	Nombre total de personnes ayant introduit une demande de protection internationale 2022	Nombre de personnes ayant introduit une première demande de protection internationale 2022 (réinstallation non inclus)	Nombre de personnes ayant introduit une première demande de protection internationale 2022 dans le cadre de la réinstallation	Nombre de personnes ayant introduit une demande ultérieure de protection internationale 2022
Janvier	2.680	2.208	15	457
Février	2.290	1.885	0	405
Mars	3.247	2.922	8	317
Avril	2.333	1.936	9	388
Mai	2.556	2.190	0	366
Juin	2.945	2.521	9	415
Juillet	3.047	2.660	5	382
Août	3.529	3.202	0	327
Septembre	4.009	3.630	0	379
Octobre	4.224	3.764	4	456
Novembre	3.391	2.999	22	370
Décembre	2.620	2.224	6	390
Total	36.871	32.141	78	4.652
	Nombre total de personnes ayant introduit une demande de protection internationale 2023	Nombre de personnes ayant introduit une première demande de protection internationale 2023 (réinstallation non inclus)	Nombre de personnes ayant introduit une première demande de protection internationale 2023 dans le cadre de la réinstallation	Nombre de personnes ayant introduit une demande ultérieure de protection internationale 2023
Janvier	2.785	2.286	8	491
Février	2.399	1.944	0	455
Mars	2.644	2.038	10	596
Avril	2.053	1.628	0	425
Mai	2.703	2.237	0	466
Juin	2.755	2.231	15	509
Juillet	2.972	2.479	0	493
Août	3.666	3.131	27	508
Septembre	3.254	2.756	20	478
Octobre				
Novembre				
Décembre				
Total	25.231	20.730	80	4.421

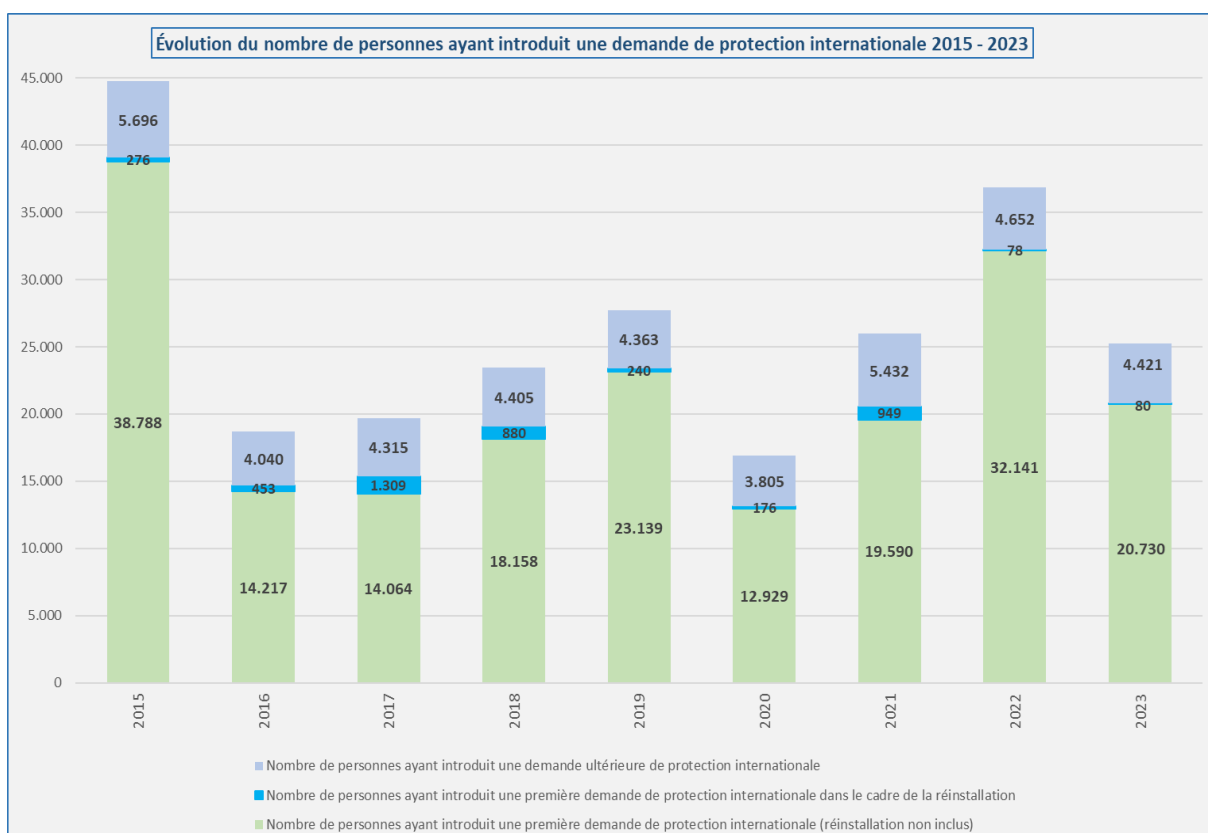
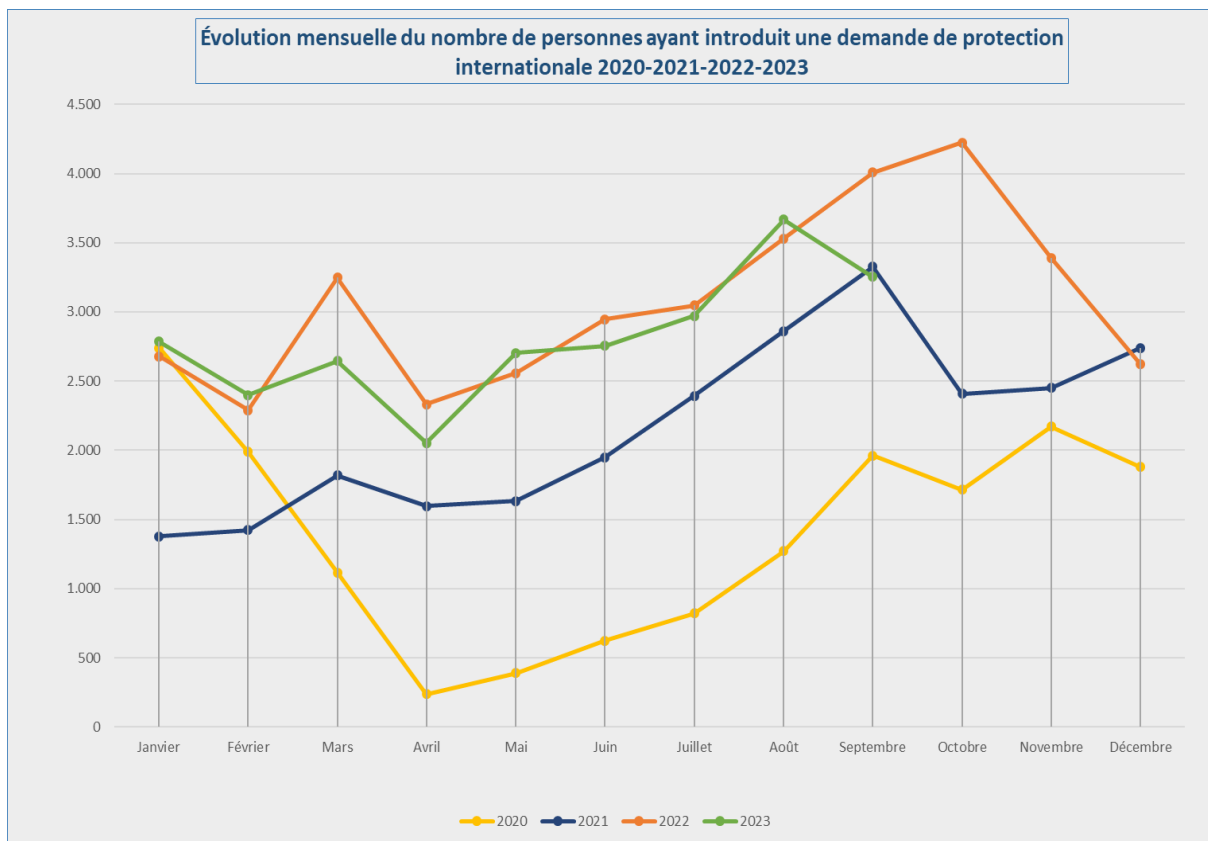

TOP 10 DES PAYS D'ORIGINE (Source: Office des étrangers)

Top 10 des pays d'origine selon le nombre des personnes ayant introduit une demande de protection internationale en septembre 2023					
Pays d'origine	Nombre total de personnes ayant introduit une demande de protection internationale	Nombre de personnes ayant introduit une première demande de protection internationale (réinstallation non inclus)	Nombre de personnes ayant introduit une première demande de protection internationale dans le cadre de la réinstallation	Nombre de personnes ayant introduit une demande ultérieure de protection internationale	
1 Syrie	521	500	10	11	
2 Afghanistan	331	224	0	107	
3 Turquie	300	288	0	12	
4 Palestine	223	211	0	12	
5 Guinée	154	136	0	18	
6 Cameroun	143	137	0	6	
7 Erythrée	131	129	0	2	
8 Congo (RDC)	94	88	0	6	
9 Russie	90	69	0	21	
10 Moldavie	86	51	0	35	
Autres pays	1.181	923	10	248	
Total septembre	3.254	2.756	20	478	

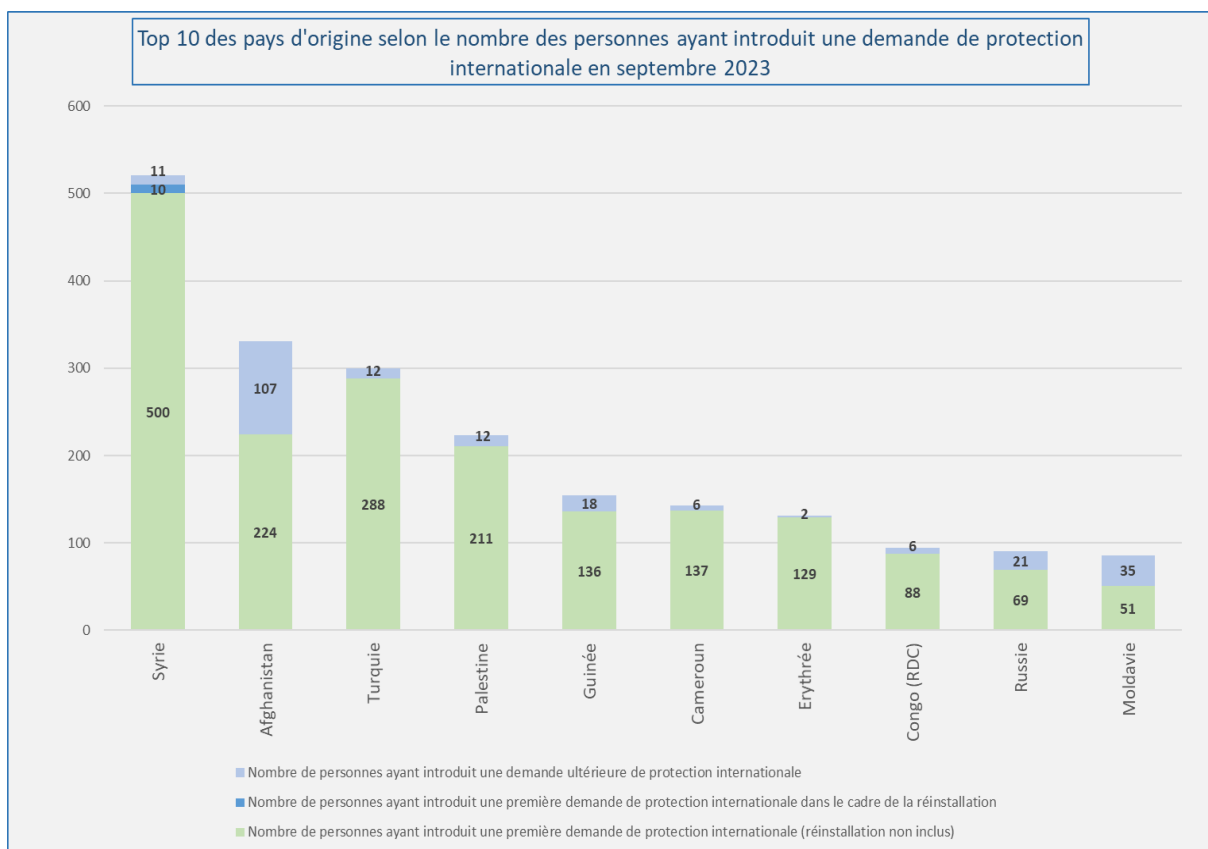

Top 10 des pays d'origine selon le nombre des personnes ayant introduit une demande de protection internationale en 2023					
	Pays d'origine	Nombre total de personnes ayant introduit une demande de protection internationale	Nombre de personnes ayant introduit une première demande de protection internationale (réinstallation non inclus)	Nombre de personnes ayant introduit une première demande de protection internationale dans le cadre de la réinstallation	Nombre de personnes ayant introduit une demande ultérieure de protection internationale
1	Afghanistan	2.958	2.070	0	888
2	Syrie	2.863	2.645	52	166
3	Palestine	2.260	2.063	0	197
4	Turquie	1.693	1.581	0	112
5	Erythrée	1.570	1.519	0	51
6	Guinée	975	832	0	143
7	Cameroun	827	743	0	84
8	Congo (RDC)	817	743	0	74
9	Russie	680	518	0	162
10	Géorgie	675	471	0	204
	Autres pays	9.913	7.545	28	2.340
	Total 2023	25.231	20.730	80	4.421

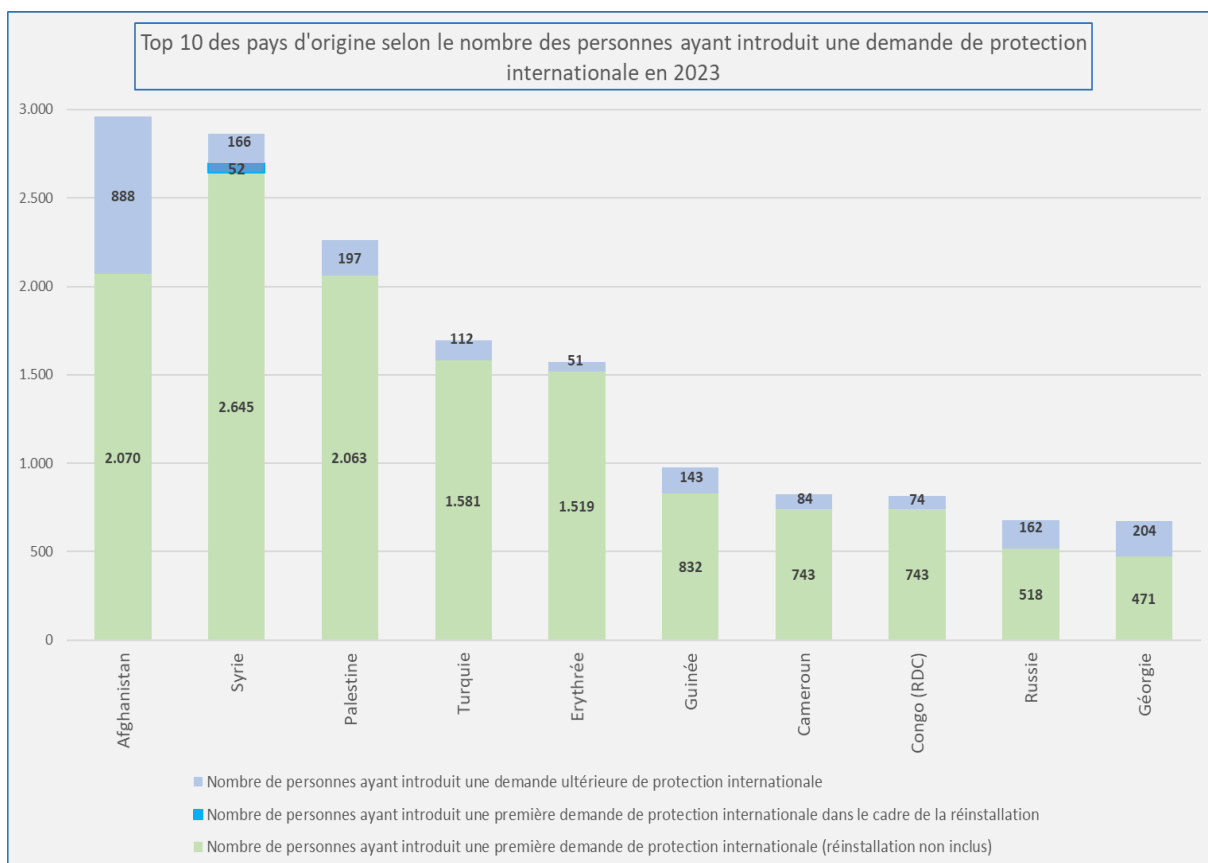

DÉCISIONS (Source: CGRA)

Nombre de personnes ayant reçu une décision quant à leur demande de protection internationale													
Décisions	Jan	Fév	Mar	Avr	Mai	Juin	Juillet	Août	Sep	Oct	Nov	Déc	Tot
Décisions intermédiaires													
Nombre de personnes pour lesquelles un examen ultérieur (frontière) a été décidé + nombre de personnes dont la demande ultérieure a été jugée recevable	77	85	122	114	133	172	142	119	131				1.095
Décisions finales													
Nombre de personnes ayant reçu une décision de reconnaissance du statut de réfugié (SR)	766	776	1.147	1.171	1.112	1.136	918	823	1.135				8.984
Nombre de personnes ayant reçu une décision d'octroi du statut de protection subsidiaire (PS)	41	48	38	37	36	25	17	19	33				294
Nombre de personnes dont la demande a été jugée irrecevable	330	313	416	370	357	422	442	376	445				3.471
Nombre de personnes dont la demande a été jugée manifestement infondée	109	84	139	102	58	62	48	27	37				666
Nombre de personnes auxquelles le statut de réfugié et le statut de protection subsidiaire ont été refusés	649	782	968	785	881	866	826	774	868				7.399
Nombre de personnes dont le statut a été retiré ou abrogé	7	5	5	13	5	13	14	1	5				68
Nombre total de personnes ayant reçu une décision quant à leur demande de protection internationale	1.979	2.093	2.835	2.592	2.582	2.696	2.407	2.139	2.654				21.977

Nombre de décisions dans les dossiers													
Décisions	Jan	Fév	Mar	Avr	Mai	Juin	Juil	Août	Sep	Oct	Nov	Déc	Tot
Décisions intermédiaires													
Examen ultérieur (frontière) + demande ultérieure recevable	67	78	98	93	115	143	111	104	107				916
Décisions finales													
Reconnaissance de la qualité de réfugié	653	644	917	975	947	950	789	663	908				7.446
Octroi du statut de protection subsidiaire	38	41	37	33	33	25	16	19	28				270
Demande irrecevable	274	281	355	313	322	379	375	314	393				3.006
Demande manifestement infondée	74	50	105	73	44	46	34	17	23				466
Refus du statut de réfugié et refus du statut de protection subsidiaire	588	705	866	712	800	777	755	703	766				6.672
Abrogation et retrait du statut	7	5	5	12	5	12	14	1	5				66
Nombre total de décisions	1.701	1.804	2.383	2.211	2.266	2.332	2.094	1.821	2.230				18.842

Top 10 des pays d'origine selon le nombre de personnes qui ont reçu une décision de reconnaissance du statut de réfugié en 2023						
	Pays d'origine	Reconnaitances du statut de réfugié	Octrois du statut de protection subsidiaire	Abrogation et retrait de statut	Décisions négatives	Décisions finales*
1	Syrie	1.954	29	8	300	2.291
2	Afghanistan	1.940	2	13	3.587	5.542
3	Erythrée	1.366	0	0	158	1.524
4	Burundi	758	1	1	164	924
5	Palestine	712	13	1	383	1.109
6	Turquie	368	0	4	440	812
7	Iran	287	0	1	199	487
8	Somalie	198	100	8	204	510
9	Guinée	182	2	4	552	740
10	Éthiopie	150	0	0	51	201
	Autres pays	1.069	147	28	5.498	6.742
	Total 2023	8.984	294	68	11.536	20.882

* Le nombre de personnes pour lesquelles un examen ultérieur (frontière) a été décidé et le nombre de personnes dont la demande ultérieure a été jugée recevable constituent une sorte de décisions intermédiaires et **ne sont pas** reprises dans les décisions finales.

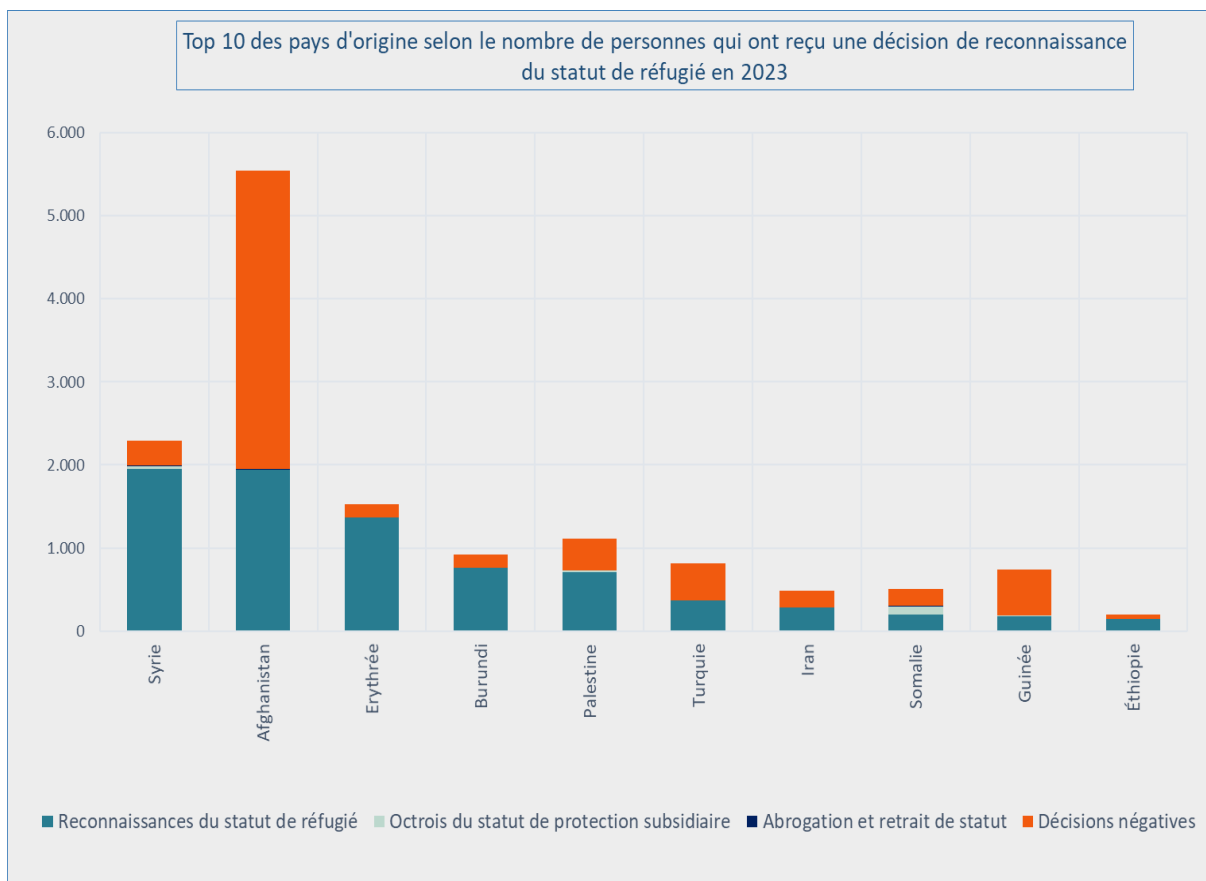

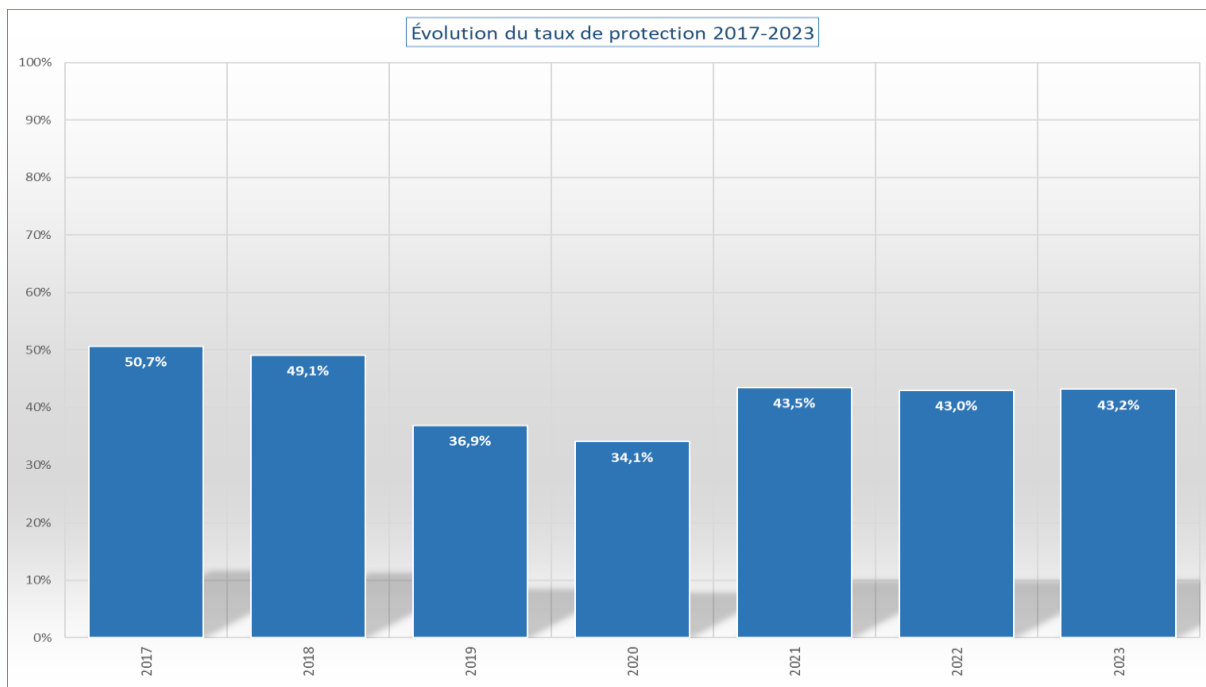

*Le taux de protection correspond au nombre de décisions (dans les dossiers) accordant un statut de protection (statut de réfugié ou statut de protection subsidiaire) rapporté au nombre total de décisions finales (= toutes les décisions – les décisions intermédiaires) - les abrogations/retraits du statut.

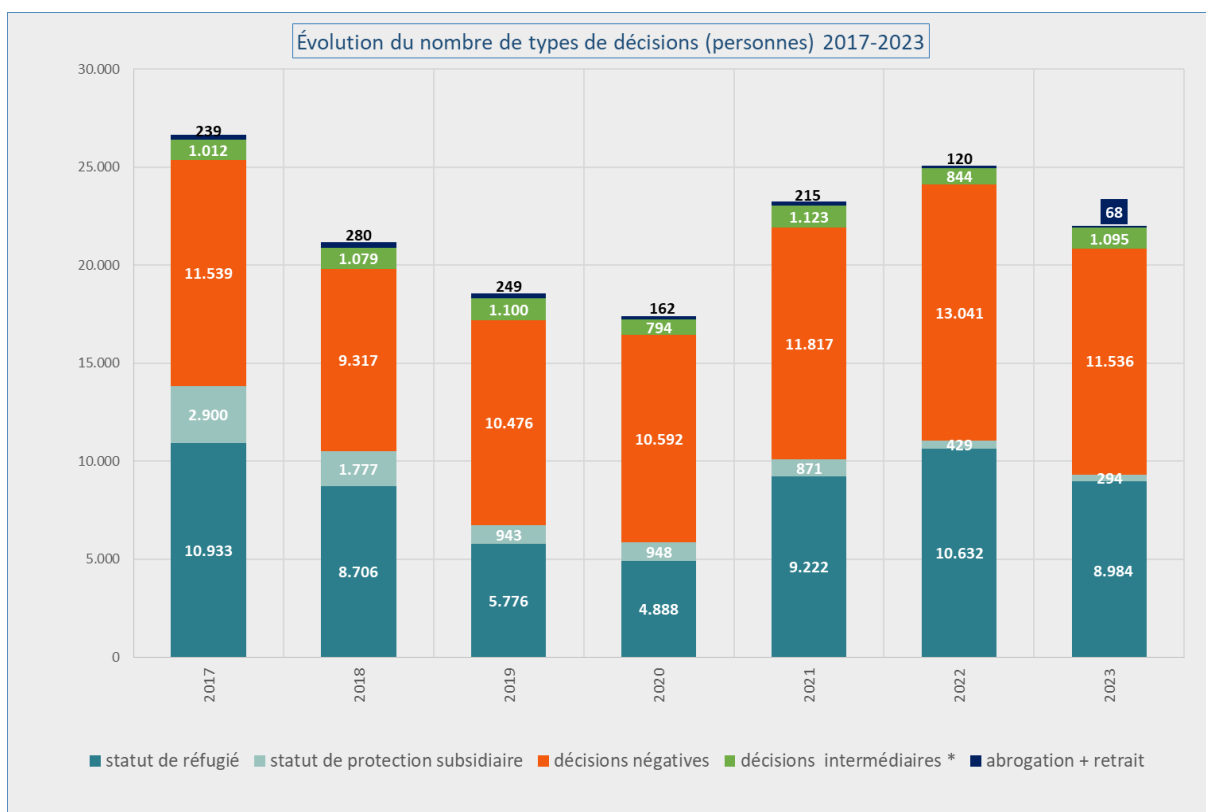

* Les décisions intermédiaires sont les décisions concernant le nombre de personnes pour lesquelles un examen ultérieur (frontière) a été décidé et le nombre de personnes dont la demande ultérieure a été jugée recevable.

CHARGE DE TRAVAIL (Source: CGRA)

Fin septembre 2023, la charge de travail totale se montait à **23.587** dossiers (28.229 personnes). Au vu de l'afflux actuel et de l'élargissement du cadre du personnel (ce qui signifie plus de dossiers en cours de traitement), l'on peut considérer **6.500** dossiers comme une charge de travail normale. Le véritable arriéré est donc de **17.087** dossiers.

